

【物件番号】 747			
【キャッチコピー】	鳥のさえずりが聞こえる自然豊かな森の中に佇む家		
外観①	外観②		
			
【物件コメント】 鳥のさえずりが聞こえる自然豊かな森の中で、静かに佇んでいるのがこの家です。中に入ると、綺麗な和室があり、細部にこだわった障子がある仏間や床の間がある和室もあります。キッチンにはIHで食器洗い乾燥機も使用可能です。トイレや風呂場などの水回りの設備も、管理が行き届いた状態で、綺麗に使えます。二階には、屋根裏部屋があり、収納スペースも十分あります。森の中にあるため、アクセス面では不利ですが、都会にお住まいの方が、週末をすごすセカンドハウスとして使用し、いずれは移住し、日々の暮らしをじっくり楽しむ家としておすすめです。			
【賃貸・売買区分】	賃貸・売買	【希望価格】	3.5万円/月 350万円
【建築時期】	昭和50年	【敷地面積】	379㎡
【構造】	木造	【延床面積】	186.57㎡
【修繕】	多少必要	【利用状況】	
【物件詳細情報】	空き家情報バンク登録カード(PDF) ・ 間取り図		
【仲介業者】 (間接型希望の場合)			
【特記事項】 学校区 庄東小学校 般若中学校 家財道具は家主が片付け予定			

【設備等写真&コメント】

和室1



和室2



障子



和室3



廊下



トイレ



洗面所

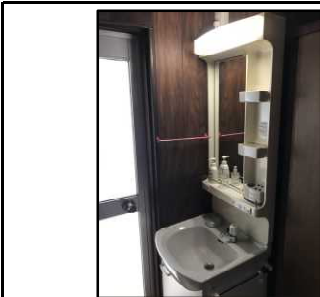

風呂場

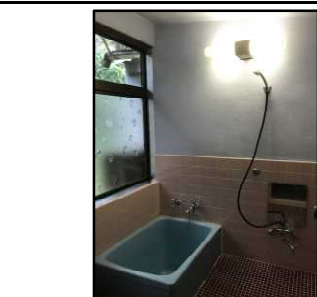

台所



リビング



屋根裏部屋



干場



窓からの眺め



庭



駐車スペース



1F

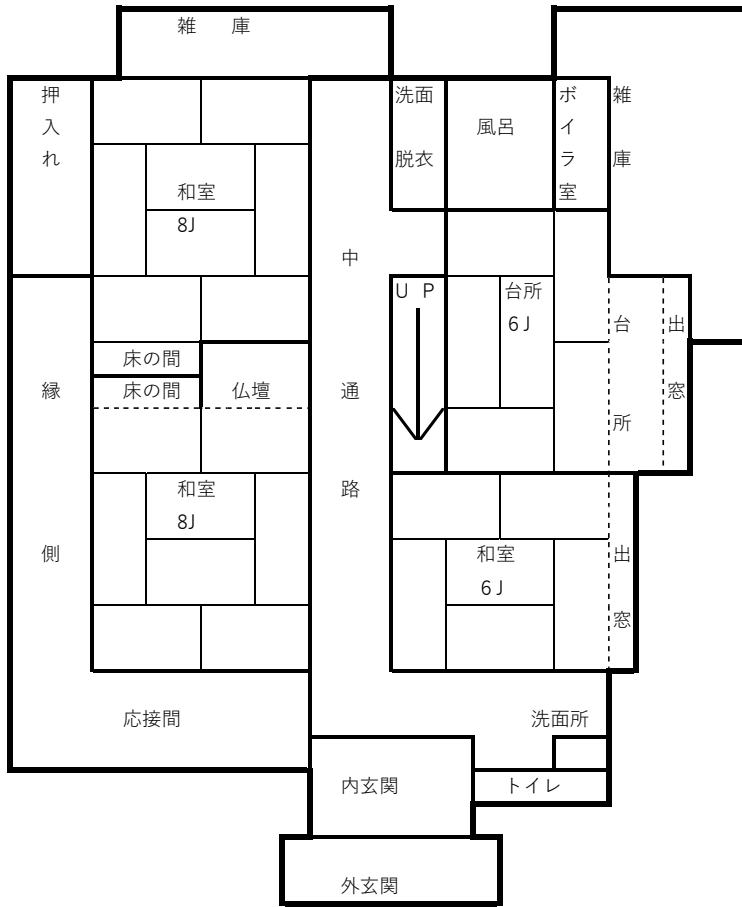

2F

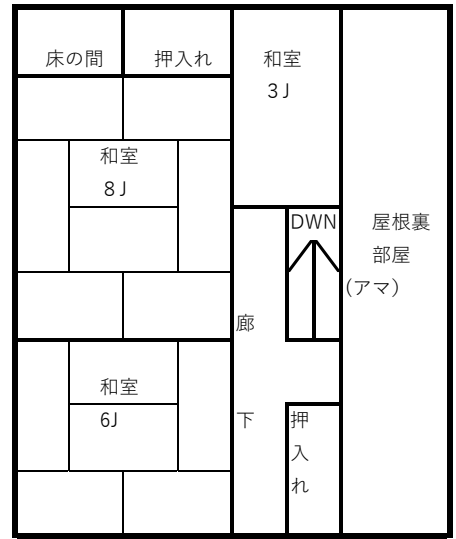

登録No.	747	分類	住宅	築年数	築	43	年	<input checked="" type="checkbox"/> 賃貸	<input checked="" type="checkbox"/> 売却	
物件住所地	砺波市	町名: 砺波市浅谷								
希望価格	賃貸	35,000 円/月			売却	3,500,000 円				
物件の概要	面積		形状		構造		補修の要否		補修の費用負担	
	土地	379 m ²	<input checked="" type="checkbox"/> 木造・一般住宅 <input type="checkbox"/> 木造・伝統家屋 ()		階層 (2)		<input type="checkbox"/> 補修不要 <input checked="" type="checkbox"/> 多少の補修必要 <input type="checkbox"/> 大幅な補修必要 <input type="checkbox"/> 現在補修中		<input type="checkbox"/> 所有者負担 <input type="checkbox"/> 入居者負担 <input checked="" type="checkbox"/> その他	
	建物	1階	140 m ²	<input type="checkbox"/> 軽量鉄骨造 <input type="checkbox"/> 鉄筋コンクリート <input type="checkbox"/> その他		基礎 ()				
		2階	46 m ²							
間取り	タイプ:									
	1階	<input type="checkbox"/>	<input checked="" type="checkbox"/> トイレ	<input checked="" type="checkbox"/> 風呂	<input type="checkbox"/> その他 ()					
		<input checked="" type="checkbox"/> 和	(8帖×2, 6帖×2)			<input type="checkbox"/> 洋 (0)				
	2階	<input type="checkbox"/>	<input type="checkbox"/> トイレ	<input type="checkbox"/> その他 (風呂、サンルーム)						
<input checked="" type="checkbox"/> 和		(8帖, 6帖, 3帖)			<input type="checkbox"/> 洋 ()					
利用状況	<input type="checkbox"/> 放置 ()年 <input checked="" type="checkbox"/> 管理 (12回/年)		設備状況	電気	<input checked="" type="checkbox"/> 引き込み済み		<input type="checkbox"/> その他 ()			
	<input type="checkbox"/> 別荘 <input type="checkbox"/> 他 ()			ガス	<input type="checkbox"/> プロパンガス		<input type="checkbox"/> その他 ()			
		風呂		<input type="checkbox"/> ガス	<input checked="" type="checkbox"/> 灯油	<input type="checkbox"/> 電気	<input type="checkbox"/> その他 ()			
		水道		<input checked="" type="checkbox"/> 上水道		<input type="checkbox"/> 簡易水道	<input type="checkbox"/> その他 ()			
		下水道		<input type="checkbox"/> 下水道	<input checked="" type="checkbox"/> 浄化槽		<input type="checkbox"/> その他 ()			
		トイレ		<input checked="" type="checkbox"/> 水洗	<input type="checkbox"/> 簡易水洗	<input type="checkbox"/> 汲み取り /		<input type="checkbox"/> 和	<input checked="" type="checkbox"/> 洋	
主要施設等への距離	<input checked="" type="checkbox"/> JR駅 8.4 km <input checked="" type="checkbox"/> バス停 0.6 km <input checked="" type="checkbox"/> 市役所 8.9 km <input checked="" type="checkbox"/> 総合病院 8.4 km <input checked="" type="checkbox"/> 消防出張所 8.6 km <input checked="" type="checkbox"/> 警察署 7.0 km <input checked="" type="checkbox"/> 保育園 3.0 km <input checked="" type="checkbox"/> 小学校 3.8 km <input checked="" type="checkbox"/> 中学校 3.3 km <input checked="" type="checkbox"/> コンビニ 2.7 km <input checked="" type="checkbox"/> スーパー 7.7 km <input checked="" type="checkbox"/> ホームセンター 7.0 km <input checked="" type="checkbox"/> インター 7.9 km <input checked="" type="checkbox"/> 郵便局 3.0 km		<input type="checkbox"/> 車庫 <input type="checkbox"/> 有 <input checked="" type="checkbox"/> 無 物置 <input checked="" type="checkbox"/> 有 <input type="checkbox"/> 無	庭	<input checked="" type="checkbox"/> 有 <input type="checkbox"/> 無	その他				
				【間取】 (別紙可)	【地図】					
				別紙						
				別紙						
				別紙						
				別紙						
				別紙						
				別紙						
				別紙						
				別紙						
内部写真	別紙									
特記事項	別紙									