

【物件番号】 880			
【キャッチコピー】	周辺は住宅が点在して田畑が広がるゆったりとした閑静な環境です		
外観①	外観②		
			
<p>【物件コメント】</p> <p>周辺は住宅が点在して田畑が広がるゆったりとした閑静な環境です。のんびりとした雰 困気の中で暮らしたい方におすすめです。 1階に3室、2階に2室あります(別紙、間取り図参照)。また、庭にはシャッター付きの車 庫があります。 居住のためには、水回りや床等の大幅な修繕が必要と思われます。</p>			
【賃貸・売買区分】	売買	【希望価格】	290万円
【建築時期】	昭和51年	【敷地面積】	256.00㎡
【構造】	木造	【延床面積】	116.37㎡
【修繕】	必要	【利用状況】	空き家3年
【物件詳細情報】	空き家情報バンク登録カード(PDF)・間取り図		
【仲介業者】 (間接型希望の場合)	株式会社オリバー 076-405-9925		
<p>【特記事項】</p> <p>学区は、庄南小学校、庄西中学校 居住のためには大幅な修繕が必要と思われます(水回り、床等) 下水の引込みあり(配管はしていないため、使用には工事が必要。) 家具は処分済みです</p>			

【設備等写真&コメント】

玄関

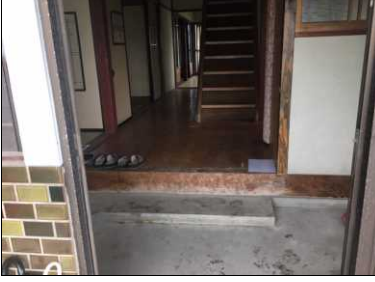

キッチン



トイレ



浴室



裏玄関



広縁



和室①(1階)



座敷①(1階)



座敷②(1階)



階段

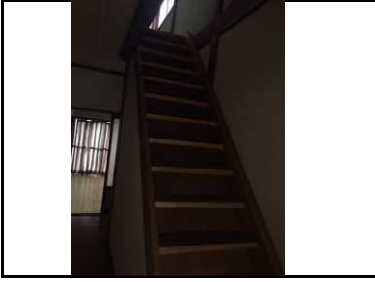

和室①(2階)



和室②(2階)



2階小屋裏(入口)



2階小屋裏



車庫





2F

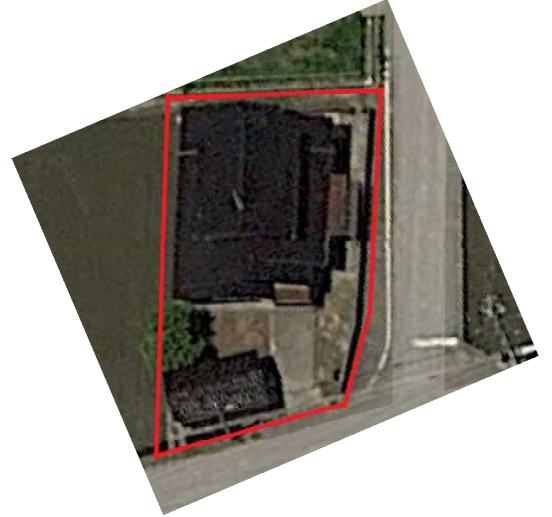
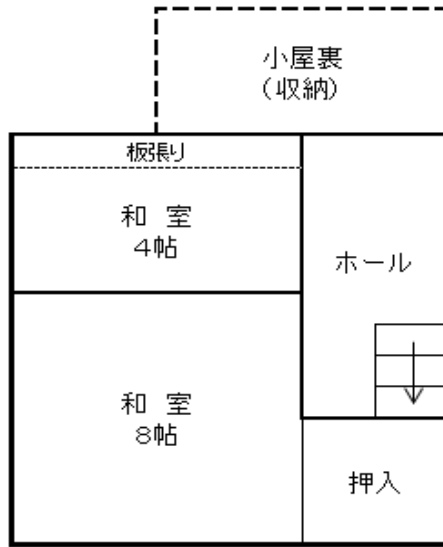

1F

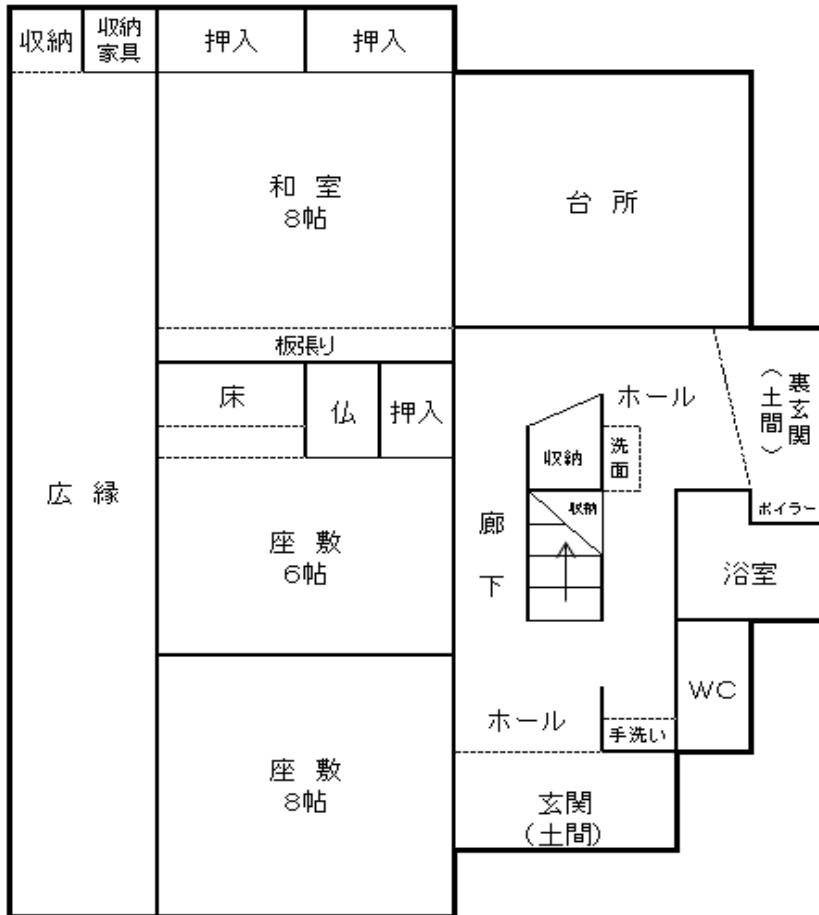

登録No.	880	分類	住宅	築年数	築	44	年	<input type="checkbox"/> 賃貸	<input checked="" type="checkbox"/> 売却	
物件住所地	砺波市	町名: 太田								
希望価格	賃貸 円/月			売却 290万 円						
物件の概要	面積		形状		構造		補修の要否		補修の費用負担	
	土地	256 m ²	<input checked="" type="checkbox"/> 木造・一般住宅 <input type="checkbox"/> 木造・伝統家屋 () <input type="checkbox"/> 軽量鉄骨造 <input type="checkbox"/> 鉄筋コンクリート <input type="checkbox"/> その他		階層 (2階) 屋根 (瓦) 基礎 () 柱 ()		<input type="checkbox"/> 補修不要 <input type="checkbox"/> 多少の補修必要 <input checked="" type="checkbox"/> 大幅な補修必要 <input type="checkbox"/> 現在補修中		<input type="checkbox"/> 所有者負担 <input checked="" type="checkbox"/> 入居者負担 <input type="checkbox"/> その他	
	建物	1階	84 m ² 坪							
		2階	32 m ² 坪							
間取り	タイプ:									
	1階	<input checked="" type="checkbox"/> LDK	<input checked="" type="checkbox"/> トイレ	<input checked="" type="checkbox"/> 風呂	<input type="checkbox"/> その他 ()					
		<input checked="" type="checkbox"/> 和	(3室、別紙間取り図参照)			<input type="checkbox"/> 洋 (洋間1室)				
	2階	<input type="checkbox"/>	<input type="checkbox"/> トイレ	<input type="checkbox"/> その他 (0)						
<input checked="" type="checkbox"/> 和		(2室、別紙間取り図参照)			<input type="checkbox"/> 洋 ()					
利用状況	<input checked="" type="checkbox"/> 空き家 (3)年 <input type="checkbox"/> 管理 (回/月) <input type="checkbox"/> 別荘 <input type="checkbox"/> 他 ()		設備状況	電気	<input checked="" type="checkbox"/> 引き込み済み <input type="checkbox"/> その他 ()					
				コンロ	<input checked="" type="checkbox"/> プロパンガス <input type="checkbox"/> 電気					
		風呂		<input type="checkbox"/> ガス <input type="checkbox"/> 灯油 <input type="checkbox"/> 電気 <input type="checkbox"/> その他 ()						
		水道		<input checked="" type="checkbox"/> 上水道 <input type="checkbox"/> 簡易水道 <input type="checkbox"/> その他 ()						
		下水道		<input type="checkbox"/> 下水道 <input checked="" type="checkbox"/> 浄化槽 <input type="checkbox"/> その他 ()						
		トイレ		<input type="checkbox"/> 水洗 <input type="checkbox"/> 簡易水洗 <input checked="" type="checkbox"/> 汲み取り / <input type="checkbox"/> 和 <input checked="" type="checkbox"/> 洋						
主要施設等への距離	<input checked="" type="checkbox"/> JR駅 4.5 km <input checked="" type="checkbox"/> バス停 0.4 km <input checked="" type="checkbox"/> 市役所 5.0 km <input checked="" type="checkbox"/> 総合病院 5.0 km <input checked="" type="checkbox"/> 消防署 4.6 km <input checked="" type="checkbox"/> 警察署 5.0 km <input checked="" type="checkbox"/> 保育園 0.5 km <input checked="" type="checkbox"/> 小学校 2.2 km <input checked="" type="checkbox"/> 中学校 2.6 km <input checked="" type="checkbox"/> コンビニ 1.2 km <input checked="" type="checkbox"/> スーパー 5.0 km <input type="checkbox"/> ホームセンター km <input type="checkbox"/> インター km <input type="checkbox"/> 郵便局 km		【間取】 (別紙可)	【地図】						
			別紙							
内部写真	別紙									
特記事項										