

【物件番号】 883			
【キャッチコピー】	築28年、窓が多く光の差し込む一軒家		
外観①	外観②		
			
【物件コメント】 1階に6室、2階3室と部屋数は多く、家族での生活にもお勧めです。 1階は畳が外してあり、2階は未仕上げになっています。ライフスタイルに合わせて、和・洋 お好みでリフォームいただけます。 また、物件の1km圏内には温水プールやトレーニングマシンが利用できるトレーニング室 のある富山県西部体育センターがあります。スポーツが好きな方や健康が気になる方にも お勧めです。			
【賃貸・売買区分】	売買	【希望価格】	390万円
【建築時期】	平成5年	【敷地面積】	470.73㎡
【構造】	木造	【延床面積】	255.03㎡
【修繕】	要修繕	【利用状況】	空き家2年
【物件詳細情報】	空き家情報バンク登録カード(PDF) ・ 間取り図		
【仲介業者】 (間接型希望の場合)	(株)いちご不動産 0763-34-0015		
【特記事項】 学校区は、砺波東部小学校、庄西中学校			

【設備等写真&コメント】

玄関(スロープ・手すり付き)

玄関(内側)

勝手口



トイレ(1階)

トイレ1階(男性用/様式)

浴室



和室①(1階)

和室②(1階)

和室③(1階)



台所

部屋①(2階)未仕上げ

2階小屋裏(収納)



2階天井(未仕上げ)

物置

庭





2F

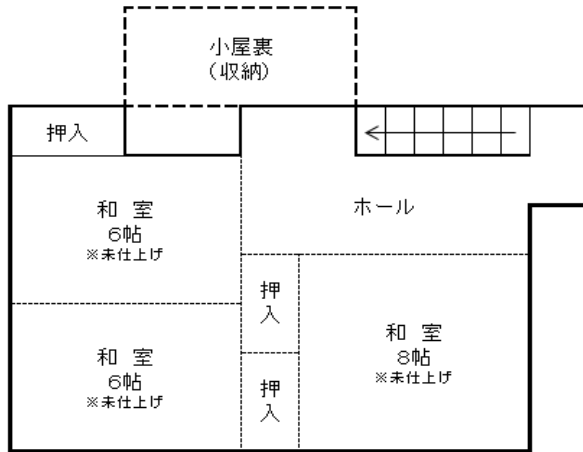

1F

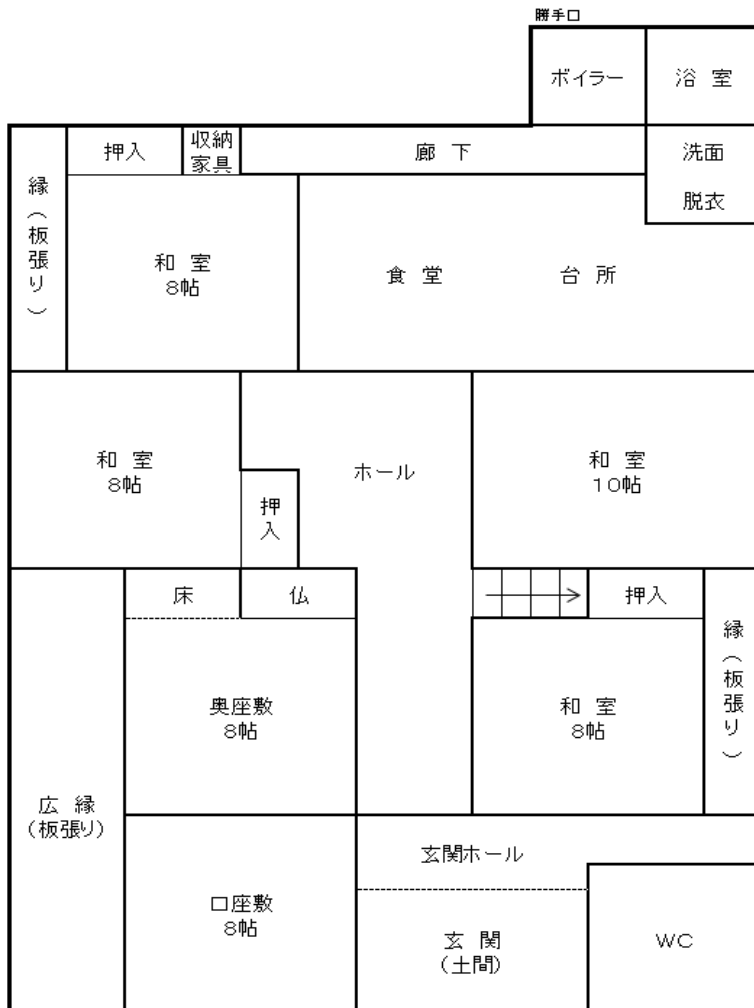

登録No.	883	分類	住宅	築年数	築	28	年	<input type="checkbox"/> 賃貸	<input checked="" type="checkbox"/> 売却	
物件住所地	砺波市	町名: 柳瀬								
希望価格	賃貸 円/月			売却 390万 円						
物件の概要	面積		形状		構造		補修の要否		補修の費用負担	
	土地	470.73 m ²	<input checked="" type="checkbox"/> 木造・一般住宅 <input type="checkbox"/> 木造・伝統家屋 () <input type="checkbox"/> 軽量鉄骨造 <input type="checkbox"/> 鉄筋コンクリート <input type="checkbox"/> その他		階層 (2階) 屋根 (瓦) 基礎 (コンクリート) 柱 (木)		<input type="checkbox"/> 補修不要 <input checked="" type="checkbox"/> 多少の補修必要 <input type="checkbox"/> 大幅な補修必要 <input type="checkbox"/> 現在補修中		<input type="checkbox"/> 所有者負担 <input checked="" type="checkbox"/> 入居者負担 <input type="checkbox"/> その他	
	建物	1階	200 m ² 坪							
		2階	54 m ² 坪							
間取り	タイプ:									
	1階	<input checked="" type="checkbox"/> DK	<input checked="" type="checkbox"/> トイレ	<input checked="" type="checkbox"/> 風呂	<input type="checkbox"/> その他 ()					
		<input checked="" type="checkbox"/> 和 (6室)			<input type="checkbox"/> 洋 ()					
	2階	<input type="checkbox"/> K	<input checked="" type="checkbox"/> トイレ	<input type="checkbox"/> その他 ()						
<input checked="" type="checkbox"/> 和 (3部屋)			<input type="checkbox"/> 洋 ()							
利用状況	<input checked="" type="checkbox"/> 空き家 (2)年 <input type="checkbox"/> 管理 (回 / 月) <input type="checkbox"/> 別荘 <input type="checkbox"/> 他 ()		設備状況	電気	<input checked="" type="checkbox"/> 引き込み済み <input type="checkbox"/> その他 ()					
				コンロ	<input checked="" type="checkbox"/> プロパンガス <input type="checkbox"/> 電気					
		風呂		<input checked="" type="checkbox"/> ガス <input checked="" type="checkbox"/> 灯油 <input type="checkbox"/> 電気 <input type="checkbox"/> その他 ()						
		水道		<input checked="" type="checkbox"/> 上水道 <input type="checkbox"/> 簡易水道 <input type="checkbox"/> その他 ()						
		下水道		<input checked="" type="checkbox"/> 下水道 <input type="checkbox"/> 浄化槽 <input type="checkbox"/> その他 ()						
		トイレ		<input checked="" type="checkbox"/> 水洗 <input type="checkbox"/> 簡易水洗 <input type="checkbox"/> 汲み取り / <input type="checkbox"/> 和 <input checked="" type="checkbox"/> 洋						
		車庫		<input type="checkbox"/> 有 <input checked="" type="checkbox"/> 無 物置 <input checked="" type="checkbox"/> 有 <input type="checkbox"/> 無						
主要施設等への距離	<input checked="" type="checkbox"/> JR駅 3.3 km <input type="checkbox"/> バス停 km <input checked="" type="checkbox"/> 市役所 3.7 km <input checked="" type="checkbox"/> 総合病院 4.2 km <input checked="" type="checkbox"/> 消防署 1.0 km <input checked="" type="checkbox"/> 警察署 3.6 km <input type="checkbox"/> 保育園 km <input checked="" type="checkbox"/> 小学校 2.3 km <input checked="" type="checkbox"/> 中学校 1.2 km <input checked="" type="checkbox"/> コンビニ 0.4 km <input type="checkbox"/> スーパー km <input type="checkbox"/> ホームセンター km <input checked="" type="checkbox"/> インター 3.0 km <input type="checkbox"/> 郵便局 km		【間取】 (別紙可)	【地図】						
			別紙							
			別紙							
			別紙							
			別紙							
			別紙							
			別紙							
			別紙							
			別紙							
			別紙							
			別紙							
内部写真	別紙									
特記事項										