

【物件番号】 859																
【キャッチコピー】	保育所・小・中学校が1km圏内。閑静な住宅地の一軒家。															
外観①	外観②															
 																
【物件コメント】 閑静な住宅地にある一軒家です。 1階に和室4室、2階に洋室3室あります。所有者の方が大事に使用しておられ、室内は大きな傷など見受けられず、大変きれいな状態です。 家屋の正面に備え付けられた大きな鉄骨のカーポートは、雨や雪の多い砺波市の生活では重宝します。隣接する道路は融雪がついています。 立地は、保育所や小学校、中学校にも近く、子育て世帯にもおすすめです。また、近くには、砺波市立庄川図書館や庄川生涯学習センターなどの文化施設もあります。																
【賃貸・売買区分】	<table border="1"> <tr> <td>売買</td> <td>【希望価格】</td> <td>1,080万円</td> </tr> <tr> <td>【建築時期】</td> <td>平成2年</td> <td>【敷地面積】</td> <td>305.83㎡</td> </tr> <tr> <td>【構造】</td> <td>木造</td> <td>【延床面積】</td> <td>184.64㎡</td> </tr> <tr> <td>【修繕】</td> <td>多少</td> <td>【利用状況】</td> <td>空き家3年</td> </tr> </table>	売買	【希望価格】	1,080万円	【建築時期】	平成2年	【敷地面積】	305.83㎡	【構造】	木造	【延床面積】	184.64㎡	【修繕】	多少	【利用状況】	空き家3年
売買	【希望価格】	1,080万円														
【建築時期】	平成2年	【敷地面積】	305.83㎡													
【構造】	木造	【延床面積】	184.64㎡													
【修繕】	多少	【利用状況】	空き家3年													
【物件詳細情報】	空き家情報バンク登録カード(PDF) ・ 間取り図															
【仲介業者】 (間接型希望の場合)	リアルプランニング(株) 0763-55-6554															
【特記事項】 学校区は、庄川小学校、庄川中学校 家財道具は家主が片付け予定																

【設備等写真&コメント】

玄関



トイレ



浴室



台所



ダイニング



居間

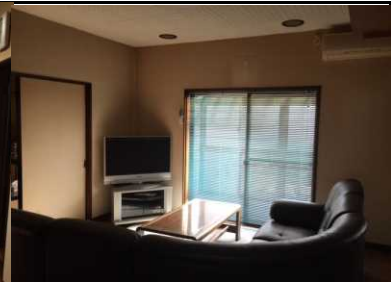

和室①(1階)



和室②(1階)



和室③(1階)



和室④(1階)



階段

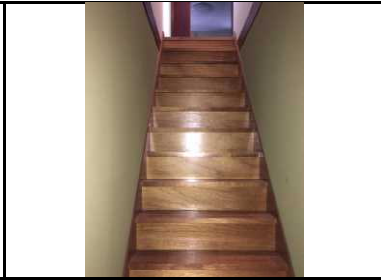

洋室①(2階)



洋室②(2階)



洋室③(2階)



カーポート





2F

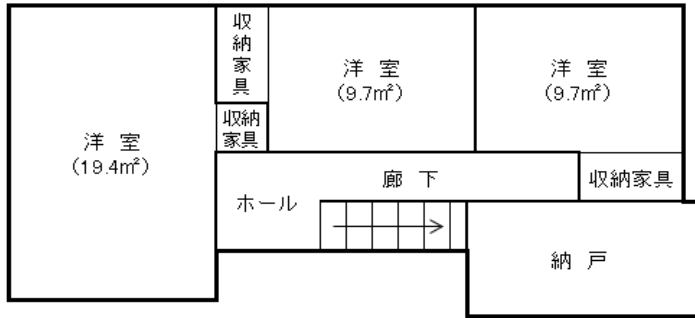

1F

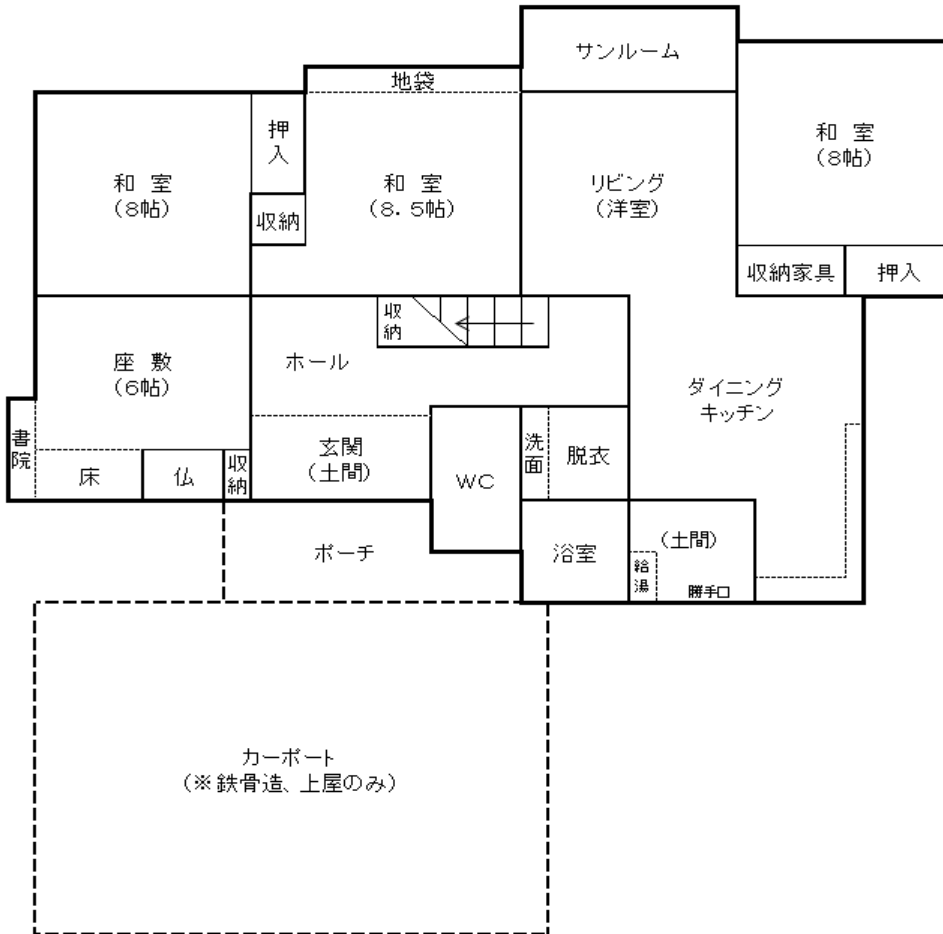

登録No.	859	分類	住宅	築年数	築	31	年	<input type="checkbox"/> 賃貸	<input checked="" type="checkbox"/> 売却	
物件住所地	砺波市	町名: 庄川町青島								
希望価格	賃貸 円/月			売却		1,080万 円				
物件の概要	面積		形状		構造		補修の要否		補修の費用負担	
	土地	305.83 m ²	<input type="checkbox"/> 木造・一般住宅 <input checked="" type="checkbox"/> 木造・伝統家屋 ()		階層 (2階) 屋根 (瓦) 基礎 () 柱 (木)		<input type="checkbox"/> 補修不要 <input checked="" type="checkbox"/> 多少の補修必要 <input type="checkbox"/> 大幅な補修必要 <input type="checkbox"/> 現在補修中		<input type="checkbox"/> 所有者負担 <input checked="" type="checkbox"/> 入居者負担 <input type="checkbox"/> その他	
	建物	1階	122 m ² 坪	<input type="checkbox"/> 軽量鉄骨造 <input type="checkbox"/> 鉄筋コンクリート <input type="checkbox"/> その他						
		2階	62 m ² 坪							
間取り	タイプ:									
	1階	<input checked="" type="checkbox"/> DK	<input checked="" type="checkbox"/> トイレ	<input checked="" type="checkbox"/> 風呂	<input type="checkbox"/> その他 ()					
		<input checked="" type="checkbox"/> 和 (4室)			<input type="checkbox"/> 洋 ()					
	2階	<input type="checkbox"/> K	<input type="checkbox"/> トイレ	<input type="checkbox"/> その他 (0)						
<input type="checkbox"/> 和 ()			<input checked="" type="checkbox"/> 洋 (3室)							
利用状況	<input checked="" type="checkbox"/> 空き家 (3)年 <input type="checkbox"/> 管理 (回/月) <input type="checkbox"/> 別荘 <input type="checkbox"/> 他 ()		設備状況	電気	<input checked="" type="checkbox"/> 引き込み済み <input type="checkbox"/> その他 ()					
				コンロ	<input checked="" type="checkbox"/> プロパンガス <input type="checkbox"/> 電気					
		風呂		<input type="checkbox"/> ガス <input checked="" type="checkbox"/> 灯油 <input type="checkbox"/> 電気 <input type="checkbox"/> その他 ()						
		水道		<input checked="" type="checkbox"/> 上水道 <input type="checkbox"/> 簡易水道 <input type="checkbox"/> その他 ()						
		下水道		<input checked="" type="checkbox"/> 下水道 <input type="checkbox"/> 浄化槽 <input type="checkbox"/> その他 ()						
		トイレ		<input checked="" type="checkbox"/> 水洗 <input type="checkbox"/> 簡易水洗 <input type="checkbox"/> 汲み取り / <input type="checkbox"/> 和 <input checked="" type="checkbox"/> 洋						
主要施設等への距離	<input checked="" type="checkbox"/> JR駅 7.0 km <input checked="" type="checkbox"/> バス停 0.2 km <input checked="" type="checkbox"/> 市役所 8.0 km <input checked="" type="checkbox"/> 総合病院 8.0 km <input checked="" type="checkbox"/> 消防署 7.0 km <input checked="" type="checkbox"/> 警察署 7.5 km <input checked="" type="checkbox"/> 保育園 0.2 km <input checked="" type="checkbox"/> 小学校 1.0 km <input checked="" type="checkbox"/> 中学校 0.4 km <input checked="" type="checkbox"/> コンビニ 1.2 km <input checked="" type="checkbox"/> スーパー 0.8 km <input checked="" type="checkbox"/> ホームセンター 1.0 km <input checked="" type="checkbox"/> インター 5.0 km <input type="checkbox"/> 0 km		<input type="checkbox"/> 車庫 <input checked="" type="checkbox"/> 有 <input type="checkbox"/> 無 物置 <input type="checkbox"/> 有 <input checked="" type="checkbox"/> 無 <input type="checkbox"/> 庭 <input checked="" type="checkbox"/> 有 <input type="checkbox"/> 無	【間取】 (別紙可)	【地図】					
			別紙							
内部写真	別紙									
特記事項										