

| | | | |
|--|-------------------------|--|----------------------|
| 【物件番号】 750 | | | |
| 【キャッチコピー】 | | 和風庭園のある一軒家 | |
| 外観① | | 外観② | |
|  | |  | |
| 【物件コメント】 部屋数は12室あります。家族での生活におすすめです。 主要地方道新湊庄川線に面し、高岡、射水、富山方面へのアクセスが良好です。 敷地の正面側に池(水なし)、和風庭園が配置され、安らぎのある印象を与えます。広いお庭は整備して園芸や家庭内菜園を楽しむことも出来ます。 屋根瓦は葺き替え済みです。 敷地には車2台を駐車できる車庫(ガレージ)と車2台を駐車できるカーポートがあります。 | | | |
| 【賃貸・売買区分】 | 売買・賃貸 | 【希望価格】 | 売買:450万円 賃貸:6万円/月 |
| 【建築時期】 | 昭和28年 | 【敷地面積】 | 598.49㎡ |
| 【構造】 | 木造 | 【延床面積】 | 207.95㎡ |
| 【修繕】 | 多少 | 【利用状況】 | 空き家3年 |
| 【物件詳細情報】 | 空き家情報バンク登録カード(PDF)・間取り図 | | |
| 【仲介業者】 (間接型希望の場合) | | | |
| 【特記事項】 学校区は、庄東小学校、般若中学校 高速道路(北陸自動車道)の高架下に近い 県道沿い 家財道具は所有者片付け予定 ※家具、電化製品、食器類等 譲渡可能 ※その他相談に応じます | | | |

【設備等写真&コメント】

玄関

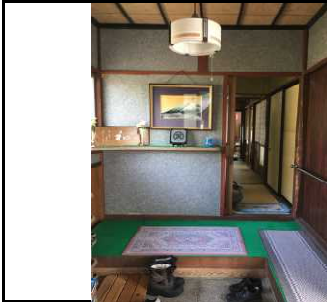

洗面



風呂



トイレ



キッチン・ダイニング



和室①(1階)



和室②(1階)



和室③(1階)



物干し場



洋室①(2階)



洋室②(2階)



和室(2階)



物置(2階)



庭



車庫



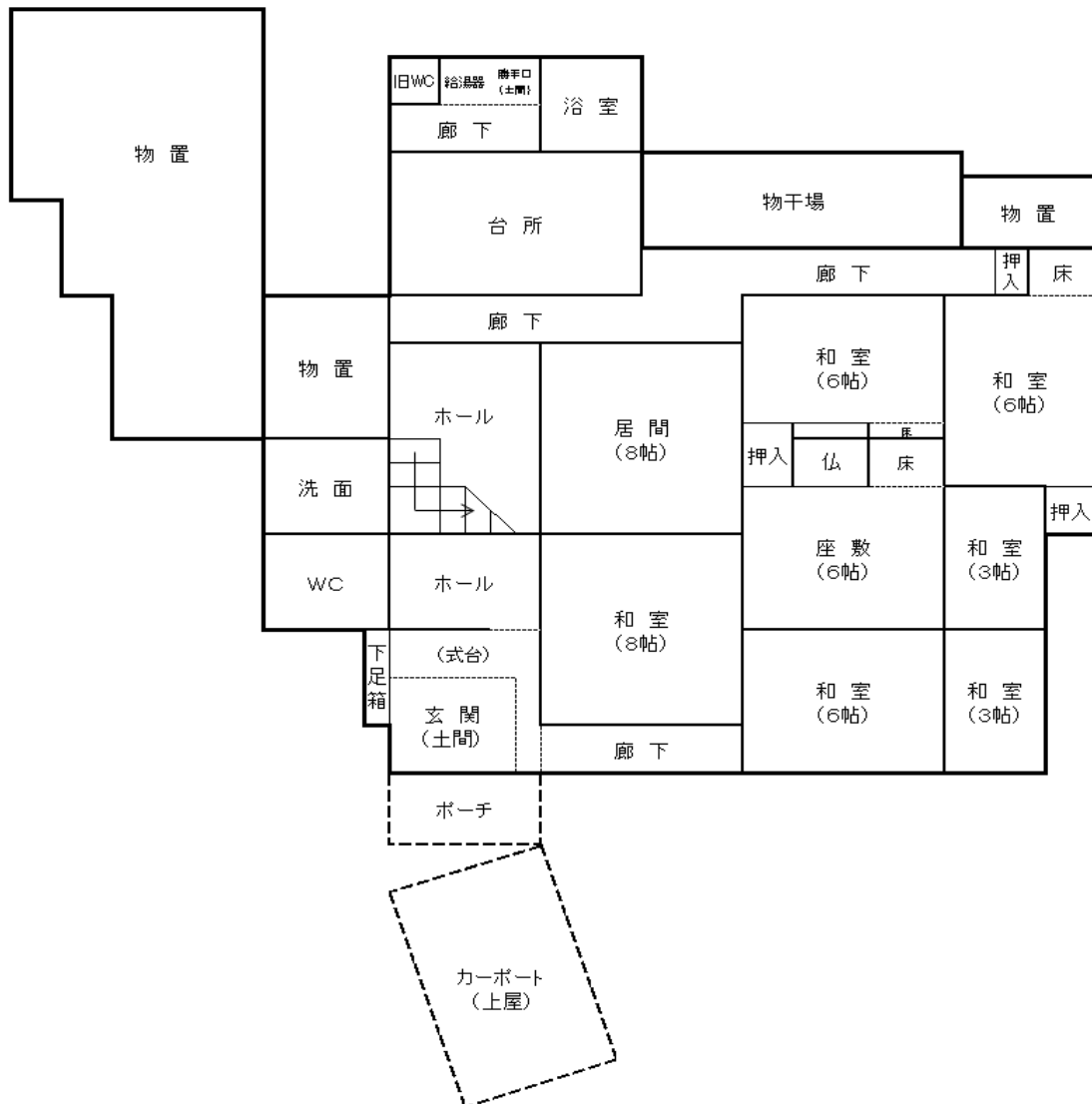
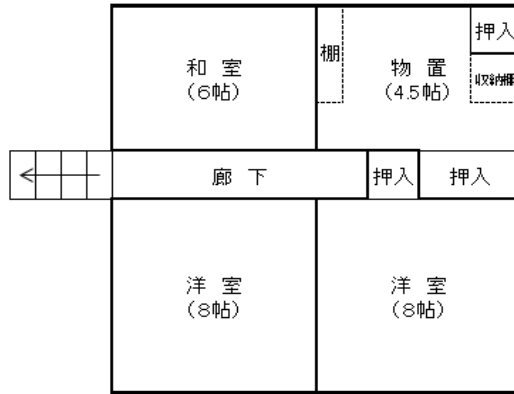

| | | | | | | | | | | |
|--|--|--|---|---|---|----|--|--|---|--|
| 登録No. | 750 | 分類 | 住宅 | 築年数 | 築 | 68 | 年 | <input checked="" type="checkbox"/> 賃貸 | <input checked="" type="checkbox"/> 売却 | |
| 物件住所地 | 砺波市 | 町名: 東保 | | | | | | | | |
| 希望価格 | 賃貸 | 60000 | 円/月 | 売却 | 4,500,000 円 | | | | | |
| 物件の概要 | 面積 | | 形状 | | 構造 | | 補修の要否 | | 補修の費用負担 | |
| | 土地 | 598.49 m ² | <input checked="" type="checkbox"/> 木造・一般住宅 <input type="checkbox"/> 木造・伝統家屋 () <input type="checkbox"/> 軽量鉄骨造 <input type="checkbox"/> 鉄筋コンクリート <input type="checkbox"/> その他 | | 階層 (2階) 屋根 (瓦) 基礎 () 柱 () | | <input type="checkbox"/> 補修不要 <input checked="" type="checkbox"/> 多少の補修必要 <input type="checkbox"/> 大幅な補修必要 <input type="checkbox"/> 現在補修中 | | <input type="checkbox"/> 所有者負担 <input checked="" type="checkbox"/> 入居者負担 <input type="checkbox"/> その他 | |
| | 建物 | 1階 | 153 m ² | | | | | | | |
| | | 2階 | 54 m ² | | | | | | | |
| 間取り | タイプ: | | | | | | | | | |
| | 1階 | <input checked="" type="checkbox"/> DK | <input checked="" type="checkbox"/> トイレ | <input checked="" type="checkbox"/> 風呂 | <input checked="" type="checkbox"/> その他 (物置、物干場) | | | | | |
| | | <input checked="" type="checkbox"/> 和 (8室) | | | <input type="checkbox"/> 洋 (0) | | | | | |
| | 2階 | <input type="checkbox"/> K | | | <input type="checkbox"/> トイレ <input type="checkbox"/> その他 (0) | | | | | |
| <input checked="" type="checkbox"/> 和 (4室) | | | <input type="checkbox"/> 洋 () | | | | | | | |
| 利用状況 | <input checked="" type="checkbox"/> 空き家 (3)年 <input checked="" type="checkbox"/> 管理 ()回/月 <input type="checkbox"/> 別荘 <input type="checkbox"/> 他 () | | 設備状況 | 電気 | <input checked="" type="checkbox"/> 引き込み済み <input type="checkbox"/> その他 () | | | | | |
| | | | | コンロ | <input type="checkbox"/> プロパンガス <input type="checkbox"/> 電気 | | | | | |
| | | 風呂 | | <input type="checkbox"/> ガス <input checked="" type="checkbox"/> 灯油 <input type="checkbox"/> 電気 <input type="checkbox"/> その他 () | | | | | | |
| | | 水道 | | <input checked="" type="checkbox"/> 上水道 <input type="checkbox"/> 簡易水道 <input type="checkbox"/> その他 () | | | | | | |
| | | 下水道 | | <input checked="" type="checkbox"/> 下水道 <input type="checkbox"/> 浄化槽 <input type="checkbox"/> その他 () | | | | | | |
| | | トイレ | | <input checked="" type="checkbox"/> 水洗 <input type="checkbox"/> 簡易水洗 <input type="checkbox"/> 汲み取り / <input type="checkbox"/> 和 <input checked="" type="checkbox"/> 洋 | | | | | | |
| 主要施設等への距離 | <input checked="" type="checkbox"/> JR駅 6.0 km <input checked="" type="checkbox"/> バス停 0.2 km <input checked="" type="checkbox"/> 市役所 6.5 km <input checked="" type="checkbox"/> 総合病院 7.5 km <input checked="" type="checkbox"/> 消防署 3.0 km <input checked="" type="checkbox"/> 警察署 6.8 km <input checked="" type="checkbox"/> 保育園 0.2 km <input checked="" type="checkbox"/> 小学校 3.2 km <input checked="" type="checkbox"/> 中学校 3.3 km <input checked="" type="checkbox"/> コンビニ 3.5 km <input checked="" type="checkbox"/> スーパー 4.0 km <input checked="" type="checkbox"/> ホームセンター 3.5 km <input type="checkbox"/> インター km <input type="checkbox"/> 郵便局 km | | <input type="checkbox"/> 車庫 <input checked="" type="checkbox"/> 有 <input type="checkbox"/> 無 物置 <input checked="" type="checkbox"/> 有 <input type="checkbox"/> 無 <input type="checkbox"/> 庭 <input checked="" type="checkbox"/> 有 <input type="checkbox"/> 無 | 【間取】 (別紙可) 【地図】 | 別紙 | | | | | |
| | | | | | | | | | | |
| | | | | | | | | | | |
| | | | | | | | | | | |
| | | | | | | | | | | |
| | | | | | | | | | | |
| | | | | | | | | | | |
| | | | | | | | | | | |
| | | | | | | | | | | |
| | | | | | | | | | | |
| 内部写真 | 別紙 | | | | | | | | | |
| 特記事項 | (この欄は斜線で消されています) | | | | | | | | | |