



【物件番号】 930			
【キャッチコピー】	店舗付き賃貸物件！お店を始めたい方におすすめです。		
外観①	外観②		
			
【物件コメント】 店舗付きの賃貸物件です。元はスナックや喫茶店をされていた物件です。お店を始めたい方におすすめです。 1階は店舗、2階は居住スペースになっています。1階には客席用のスペースやカウンターが設置されています。2階には洋室2室と納戸があります。洗濯物を干せるベランダもあります。 お風呂は無いので、近くの銭湯等をご利用ください。			
【賃貸・売買区分】	賃貸	【希望価格】	33,000円
【建築時期】	昭和58年	【敷地面積】	227.38㎡
【構造】	木造	【延床面積】	130.39㎡
【修繕】	多少	【利用状況】	空き家・空き店舗
【物件詳細情報】	空き家情報バンク登録カード(PDF) ・ 間取り図		
【仲介業者】 (間接型希望の場合)	株式会社ミズカミ 0763-82-0473		
【特記事項】 学区は、庄川小学校、庄川中学校 家財道具は所有者片付け予定 風呂なし			

【設備等写真&コメント】

入口

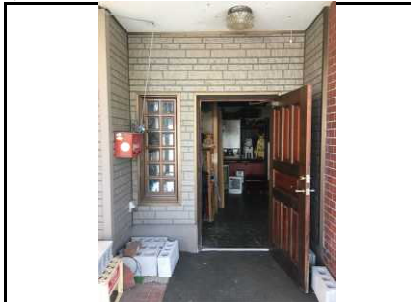

トイレ

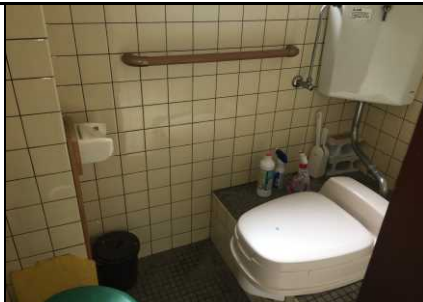

手洗い場



店舗・客席(1階)



店舗・カウンター(1階)



厨房(台所)



和室(1階)



階段

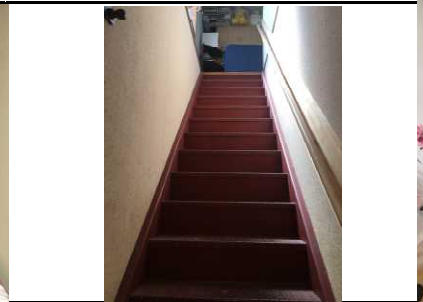

ホール(2階)



洋室①(2階)



洋室②(2階)



納戸(2階)



ベランダ(2階)



差し掛け(外観)



差し掛け(内部)





2F

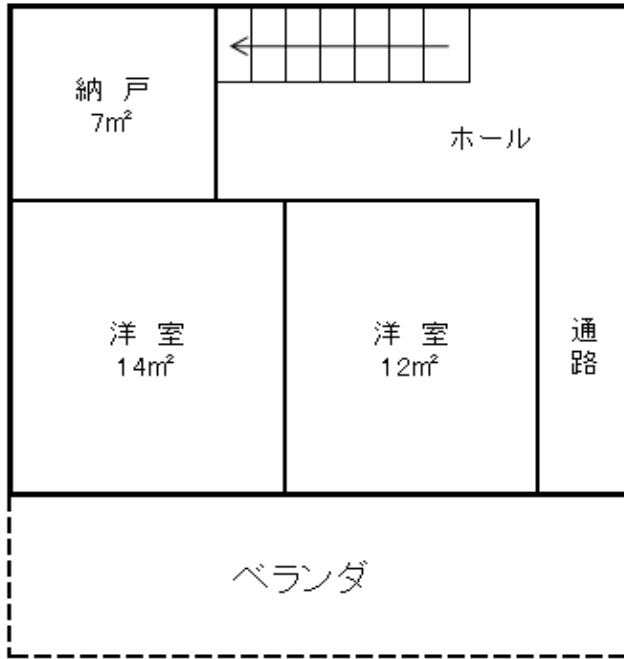

1F

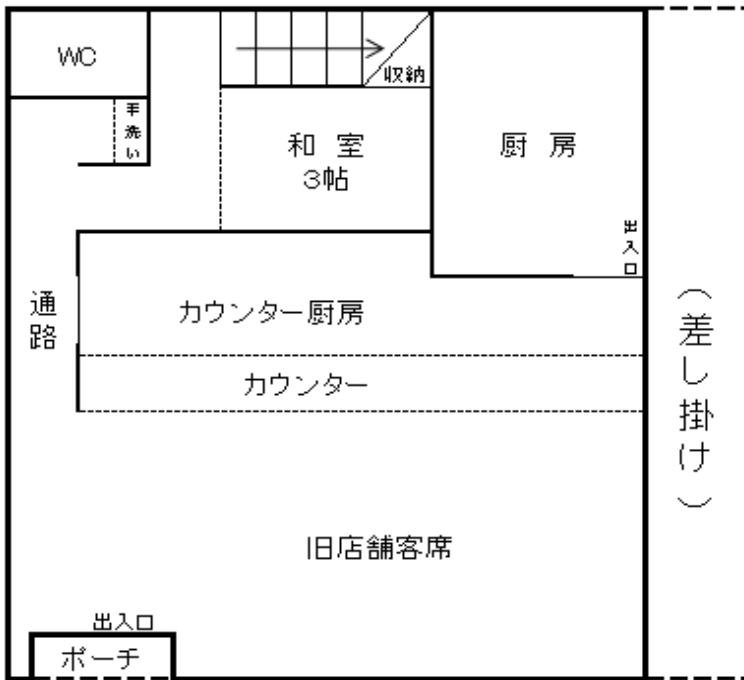

登録No.	930	分類	住宅	築年数	築	39	年	<input checked="" type="checkbox"/> 賃貸	<input type="checkbox"/> 売却	
物件住所地	砺波市	町名: 庄川町青島								
希望価格	賃貸	33000	円/月	売却	- 円					
物件の概要	面積		形状		構造		補修の要否		補修の費用負担	
	土地	227.38 m ²	<input type="checkbox"/> 木造・一般住宅 <input type="checkbox"/> 木造・伝統家屋 () <input checked="" type="checkbox"/> 軽量鉄骨造 <input type="checkbox"/> 鉄筋コンクリート <input type="checkbox"/> その他		階層 (2階) 屋根 (トタン) 基礎 () 柱 ()		<input type="checkbox"/> 補修不要 <input checked="" type="checkbox"/> 多少の補修必要 <input type="checkbox"/> 大幅な補修必要 <input type="checkbox"/> 現在補修中		<input type="checkbox"/> 所有者負担 <input checked="" type="checkbox"/> 入居者負担 <input type="checkbox"/> その他	
	建物	1階	73 m ² 坪							
		2階	57 m ² 坪							
間取り	タイプ:									
	1階	<input checked="" type="checkbox"/> DK	<input checked="" type="checkbox"/> トイレ	<input type="checkbox"/> 風呂	<input checked="" type="checkbox"/> その他 (店舗、カウンター)					
		<input checked="" type="checkbox"/> 和 (0)					<input type="checkbox"/> 洋 (0)			
	2階	<input type="checkbox"/> K	<input type="checkbox"/> トイレ	<input type="checkbox"/> その他 (0)						
<input type="checkbox"/> 和 ()					<input checked="" type="checkbox"/> 洋 ()					
利用状況	<input type="checkbox"/> 空き家 ()年 <input type="checkbox"/> 管理 (回/月) <input type="checkbox"/> 別荘 <input type="checkbox"/> 他 (空き店舗)		設備状況	電気	<input checked="" type="checkbox"/> 引き込み済み <input type="checkbox"/> その他 ()					
				コンロ	<input checked="" type="checkbox"/> プロパンガス <input type="checkbox"/> 電気					
		風呂		<input type="checkbox"/> ガス <input type="checkbox"/> 灯油 <input type="checkbox"/> 電気 <input type="checkbox"/> その他 ()						
		水道		<input checked="" type="checkbox"/> 上水道 <input type="checkbox"/> 簡易水道 <input type="checkbox"/> その他 ()						
		下水道		<input checked="" type="checkbox"/> 下水道 <input type="checkbox"/> 浄化槽 <input type="checkbox"/> その他 ()						
		トイレ		<input checked="" type="checkbox"/> 水洗 <input type="checkbox"/> 簡易水洗 <input type="checkbox"/> 汲み取り / <input type="checkbox"/> 和 <input type="checkbox"/> 洋						
		車庫		<input checked="" type="checkbox"/> 有 <input type="checkbox"/> 無		物置		<input checked="" type="checkbox"/> 有 <input type="checkbox"/> 無		
主要施設等への距離	■ 総合病院 1.7 km		庭	<input type="checkbox"/> 有 <input type="checkbox"/> 無		その他				
	■ 消防署 4.1 km		【間取】 (別紙可)			【地図】				
	■ 警察署 8.8 km		別紙							
	■ 保育園 0.3 km									
	■ 小学校 1.2 km									
	■ 中学校 1.0 km									
	■ コンビニ 1.1 km									
	■ スーパー 0.9 km									
	■ ホームセンター 0.9 km									
	■ インター 6.5 km									
	■ 郵便局 0.6 km									
内部写真	別紙									
	特記事項									