

【物件番号】 944	
【キャッチコピー】	<人気エリア>出町地区にある閑静な住宅街の一軒家
外観①	外観②
 	
【物件コメント】 部屋数は1階に4室、2階に4室と納戸(未仕上げ)があります。 コンパクトで管理のしやすい大きさです。 物件は人気の高いエリアである「出町地区」にあります。(市街地からは少し外れた閑静な住宅街に位置しています。最寄り駅は東野尻駅になります。) 敷地内には3台以上の車を駐車できるスペースがあります。 庭もあり、園芸や家庭菜園を楽しむことも出来ます。 敷地内の車庫には、和室と収納スペースが備え付けられています。	
【賃貸・売買区分】	売買 【希望価格】 680万円
【建築時期】	昭和52年 【敷地面積】 353.39㎡
【構造】	木造 【延床面積】 133.79㎡
【修繕】	多少 【利用状況】 空き家1年
【物件詳細情報】	空き家情報バンク登録カード(PDF) ・ 間取り図
【仲介業者】 <small>(間接型希望の場合)</small>	株式会社いちご不動産 0763-34-0015
【特記事項】 学区は、出町小学校、出町中学校 家財道具は片付け済み	

【設備等写真&コメント】

洗面・脱衣



風呂



トイレ



台所



座敷(1階)



和室①(1階)



和室②(1階)



階段

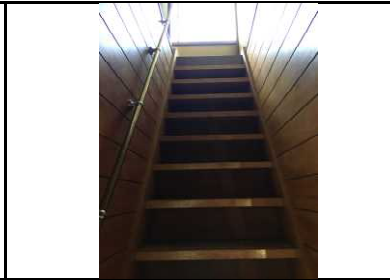

納戸(2階)



和室①(2階)



和室②(2階)



庭



車庫



車庫(内部)



車庫(和室)





2F

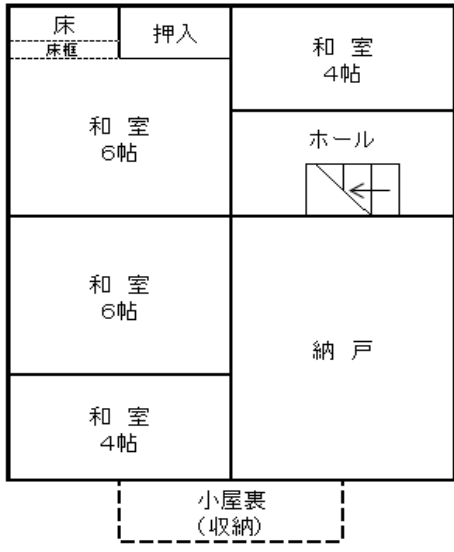

1F

※ 車庫棟

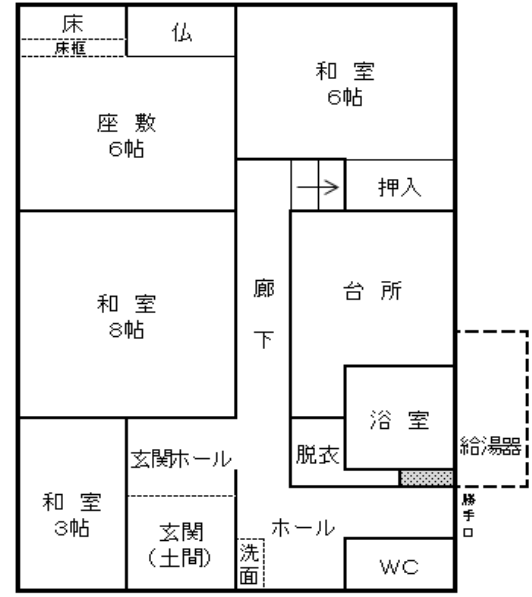
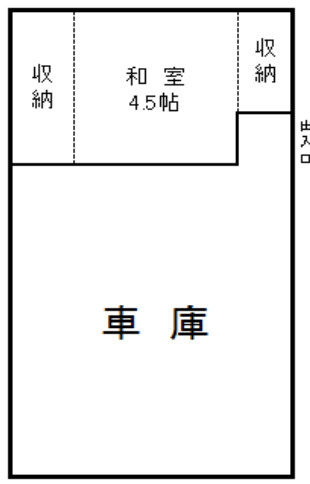

登録No.	944	分類	住宅	築年数	築	45	年	<input type="checkbox"/> 賃貸	<input checked="" type="checkbox"/> 売却	
物件住所地	砺波市	町名: 太郎丸								
希望価格	賃貸 円/月			売却		680万 円				
物件の概要	面積		形状		構造		補修の要否		補修の費用負担	
	土地	353.39 m ²	<input checked="" type="checkbox"/> 木造・一般住宅 <input type="checkbox"/> 木造・伝統家屋 () <input type="checkbox"/> 軽量鉄骨造 <input type="checkbox"/> 鉄筋コンクリート <input type="checkbox"/> その他		階層 (2階) 屋根 (瓦) 基礎 (コンクリート) 柱 ()		<input type="checkbox"/> 補修不要 <input checked="" type="checkbox"/> 多少の補修必要 <input type="checkbox"/> 大幅な補修必要 <input type="checkbox"/> 現在補修中		<input type="checkbox"/> 所有者負担 <input checked="" type="checkbox"/> 入居者負担 <input type="checkbox"/> その他	
	建物	1階	75 m ² 坪							
		2階	59 m ² 坪							
間取り	タイプ:									
	1階	<input checked="" type="checkbox"/> DK	<input checked="" type="checkbox"/> トイレ	<input checked="" type="checkbox"/> 風呂	<input type="checkbox"/> その他 ()					
		<input checked="" type="checkbox"/> 和 (4室)			<input type="checkbox"/> 洋 (0)					
	2階	<input type="checkbox"/> K	<input type="checkbox"/> トイレ	<input checked="" type="checkbox"/> その他 (納戸)						
<input checked="" type="checkbox"/> 和 (4室)			<input type="checkbox"/> 洋 ()							
利用状況	<input checked="" type="checkbox"/> 空き家 (1)年 <input type="checkbox"/> 管理 ()回/月 <input type="checkbox"/> 別荘 <input type="checkbox"/> 他 ()		設備状況	電気	<input checked="" type="checkbox"/> 引き込み済み <input type="checkbox"/> その他 ()					
				コンロ	<input checked="" type="checkbox"/> プロパンガス <input type="checkbox"/> 電気					
		風呂		<input type="checkbox"/> ガス <input checked="" type="checkbox"/> 灯油 <input type="checkbox"/> 電気 <input type="checkbox"/> その他 ()						
		水道		<input checked="" type="checkbox"/> 上水道 <input type="checkbox"/> 簡易水道 <input type="checkbox"/> その他 ()						
		下水道		<input checked="" type="checkbox"/> 下水道 <input type="checkbox"/> 浄化槽 <input type="checkbox"/> その他 ()						
		トイレ		<input checked="" type="checkbox"/> 水洗 <input type="checkbox"/> 簡易水洗 <input type="checkbox"/> 汲み取り / <input type="checkbox"/> 和 <input type="checkbox"/> 洋						
主要施設等への距離	<input checked="" type="checkbox"/> JR駅 2.4 km <input checked="" type="checkbox"/> バス停 0.1 km <input checked="" type="checkbox"/> 市役所 3.5 km <input checked="" type="checkbox"/> 総合病院 2.8 km <input checked="" type="checkbox"/> 消防署 1.9 km <input checked="" type="checkbox"/> 警察署 3.1 km <input type="checkbox"/> 保育園 km <input checked="" type="checkbox"/> 小学校 2.3 km <input checked="" type="checkbox"/> 中学校 2.7 km <input checked="" type="checkbox"/> コンビニ 1.2 km <input checked="" type="checkbox"/> スーパー 2.0 km <input type="checkbox"/> ホームセンター km <input checked="" type="checkbox"/> インター 1.4 km <input checked="" type="checkbox"/> 郵便局 1.8 km		<input type="checkbox"/> 車庫 <input checked="" type="checkbox"/> 有 <input type="checkbox"/> 無 物置 <input checked="" type="checkbox"/> 有 <input type="checkbox"/> 無 <input type="checkbox"/> 庭 <input checked="" type="checkbox"/> 有 <input type="checkbox"/> 無	【間取】 (別紙可)	【地図】					
			別紙							
内部写真	別紙									
特記事項										