

【物件番号】 950			
【キャッチコピー】		庭に池がある広い敷地の大きな一軒家。	
外観①		外観②	
			
<b>【物件コメント】</b> 1階に10室とリビング・ダイニング、2階に4室と納戸2室がある大きなお家です。 洗面台3つにトイレも3つ(和式、男性用含む)あります。多世代での生活や大家族にもおすすめです。空き家歴は10年となっておりますが、状態は比較的良好です。 広大な敷地には池があり、和風の庭園となっております。敷地内には蔵や物置もあります。また、敷地の道路を挟んで向かい側には車庫(納屋付き)もあります。 広い敷地は周りを石塀で囲われており、のびのびと生活することが出来ます。			
【賃貸・売買区分】	売買	【希望価格】	2,480万円
【建築時期】	昭和48年	【敷地面積】	1,891㎡
【構造】	木造	【延床面積】	453.47㎡
【修繕】	多少	【利用状況】	空き家10年
【物件詳細情報】	空き家情報バンク登録カード(PDF) ・ 間取り図		
【仲介業者】 (間接型希望の場合)	株式会社いちご不動産 0763-64-0015		
<b>【特記事項】</b> 学区は、庄東小学校、般若中学校 敷地道路向かい側に車庫(納屋)あり 家財道具は所有者片付け予定			

【設備等写真&コメント】

玄関



トイレ



洗面・洗濯



洗面・脱衣



風呂・サウナ



キッチン



リビング・ダイニング



口座敷(1階)



奥座敷(1階)



洋室(1階)



和室(2階)



庭(池)



蔵



外門



車庫





2F

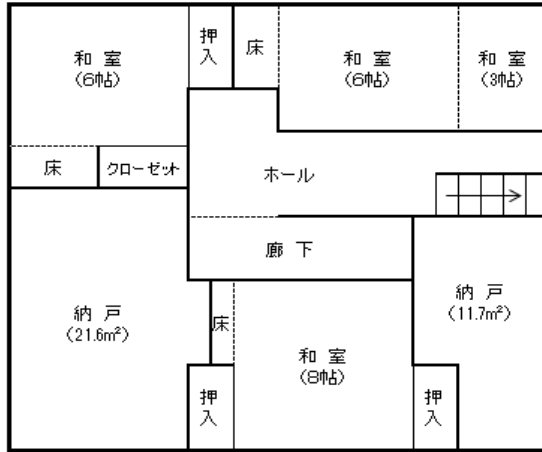

1F

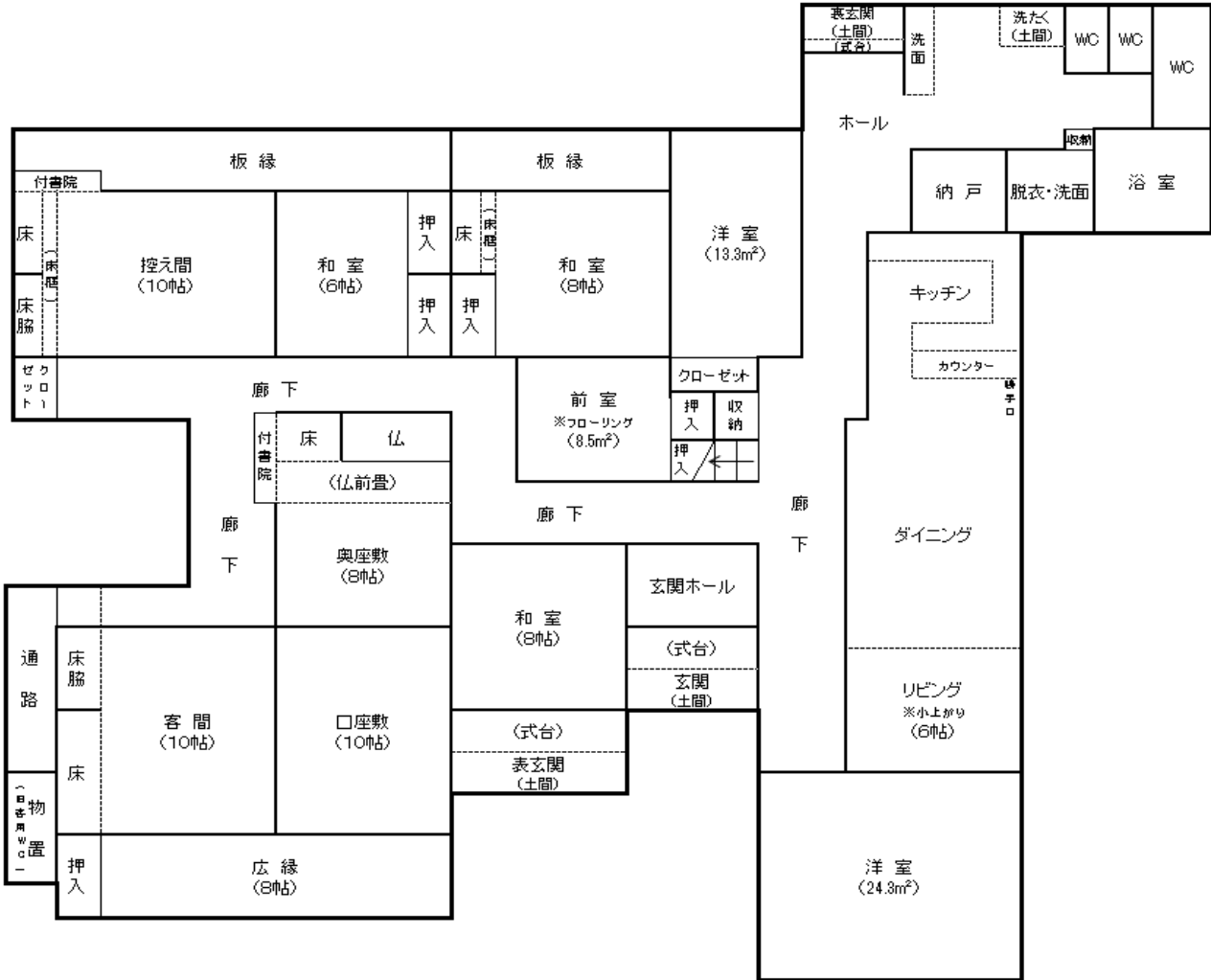



登録No.	950	分類	住宅	築年数	築	72	年	<input type="checkbox"/> 賃貸	<input checked="" type="checkbox"/> 売却	
物件住所地	砺波市	町名: 頼成								
希望価格	賃貸 円/月			売却 万 円						
物件の概要	面積		形状		構造		補修の要否		補修の費用負担	
	土地	1891 m <sup>2</sup>	<input checked="" type="checkbox"/> 木造・一般住宅 <input type="checkbox"/> 木造・伝統家屋 ( ) <input type="checkbox"/> 軽量鉄骨造 <input type="checkbox"/> 鉄筋コンクリート <input type="checkbox"/> その他		階層 ( 2階 ) 屋根 ( 瓦 ) 基礎 ( ) 柱 ( )		<input type="checkbox"/> 補修不要 <input checked="" type="checkbox"/> 多少の補修必要 <input type="checkbox"/> 大幅な補修必要 <input type="checkbox"/> 現在補修中		<input type="checkbox"/> 所有者負担 <input checked="" type="checkbox"/> 入居者負担 <input type="checkbox"/> その他	
	建物	1階	368 m <sup>2</sup> 坪							
		2階	86 m <sup>2</sup> 坪							
間取り	タイプ:									
	1階	<input type="checkbox"/> DK	<input type="checkbox"/> トイレ	<input type="checkbox"/> 風呂	<input type="checkbox"/> その他 ( )					
		<input type="checkbox"/> 和 ( 0 )			<input type="checkbox"/> 洋 ( 0 )					
	2階	<input type="checkbox"/> K	<input type="checkbox"/> トイレ	<input type="checkbox"/> その他 ( 0 )						
<input type="checkbox"/> 和 ( )			<input type="checkbox"/> 洋 ( )							
利用状況	<input checked="" type="checkbox"/> 空き家 ( 10 )年 <input type="checkbox"/> 管理 ( )回/年 <input type="checkbox"/> 別荘 <input type="checkbox"/> 他 ( )		設備状況	電気	<input checked="" type="checkbox"/> 引き込み済み <input type="checkbox"/> その他 ( )					
				コンロ	<input checked="" type="checkbox"/> プロパンガス <input type="checkbox"/> 電気					
		風呂		<input checked="" type="checkbox"/> ガス <input type="checkbox"/> 灯油 <input type="checkbox"/> 電気 <input type="checkbox"/> その他 ( )						
		水道		<input checked="" type="checkbox"/> 上水道 <input type="checkbox"/> 簡易水道 <input type="checkbox"/> その他 ( )						
		下水道		<input checked="" type="checkbox"/> 下水道 <input type="checkbox"/> 浄化槽 <input type="checkbox"/> その他 ( )						
		トイレ		<input checked="" type="checkbox"/> 水洗 <input type="checkbox"/> 簡易水洗 <input type="checkbox"/> 汲み取り / <input type="checkbox"/> 和 <input type="checkbox"/> 洋						
主要施設等への距離	<input checked="" type="checkbox"/> JR駅 5.7 km <input type="checkbox"/> バス停 km <input checked="" type="checkbox"/> 市役所 6.2 km <input checked="" type="checkbox"/> 総合病院 6.0 km <input checked="" type="checkbox"/> 消防署 0.7 km <input checked="" type="checkbox"/> 警察署 5.8 km <input type="checkbox"/> 保育園 km <input checked="" type="checkbox"/> 小学校 0.5 km <input checked="" type="checkbox"/> 中学校 0.7 km <input checked="" type="checkbox"/> コンビニ 1.0 km <input checked="" type="checkbox"/> スーパー 5.5 km <input type="checkbox"/> ホームセンター km <input checked="" type="checkbox"/> インター 4.5 km <input type="checkbox"/> 郵便局 km		<input type="checkbox"/> 車庫 <input checked="" type="checkbox"/> 有 <input type="checkbox"/> 無 物置 <input checked="" type="checkbox"/> 有 <input type="checkbox"/> 無 <input type="checkbox"/> 庭 <input checked="" type="checkbox"/> 有 <input type="checkbox"/> 無	【間取】 (別紙可)	【地図】					
			別紙							
内部写真	別紙									
特記事項										