

【物件番号】 628			
【キャッチコピー】	池あり！散居村にある素敵な庭付き一軒家		
外観①	外観②		
			
【物件コメント】 のどかな散居村にある広い敷地の一軒家です。敷地内には立派なお庭があり、池もあります。部屋数は1階に10部屋、2階に3部屋あります。部屋数が多いので、家族で住むのにぴったりです。2階には納戸や小屋裏収納があり、外には物置や車庫があるので、収納場所には困りません。 築65年とは思えないくらい状態が良く、居間には薪ストーブもあります。玄関横の土間には縁側があり、庭を眺めながらゆっくりできます。田舎暮らしやセカンドライフをのんびりと過ごしたい方にもおすすめです。			
【賃貸・売買区分】	売買	【希望価格】	800万円
【建築時期】	昭和33年	【敷地面積】	1284.93㎡
【構造】	木造	【延床面積】	218.17㎡
【修繕】	多少	【利用状況】	空き家5年
【物件詳細情報】	空き家情報バンク登録カード(PDF) ・ 間取り図		
【仲介業者】 (間接型希望の場合)	株式会社いちご不動産 0763-34-0015		
【特記事項】 ・学区は、砺波南部小学校、出町中学校です。			

【設備等写真&コメント】

玄関



トイレ



浴室



キッチン



和室(1階)



和室(1階)



和室(1階)



和室(1階)



和室(1階)



和室(1階)



和室(2階)



和室(2階)



車庫



物置



庭





2F

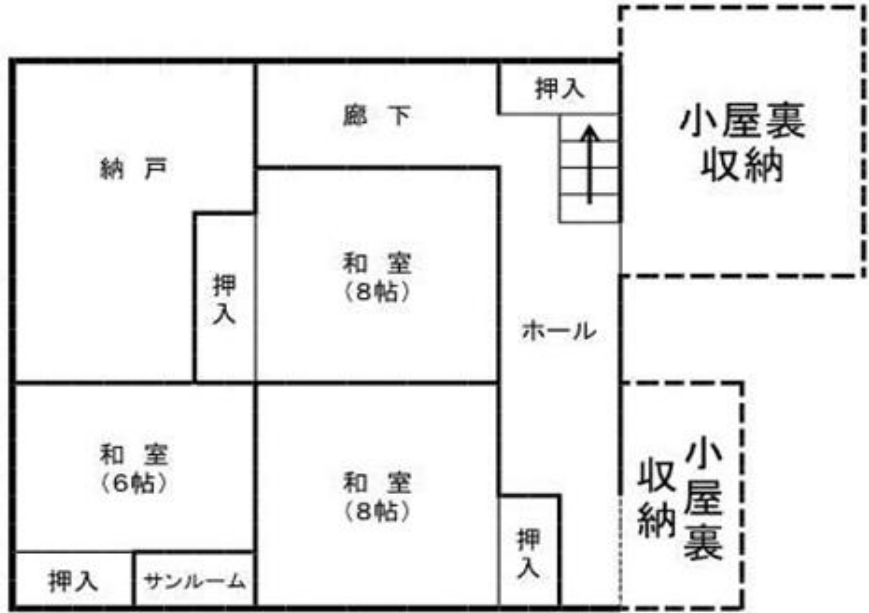

1F

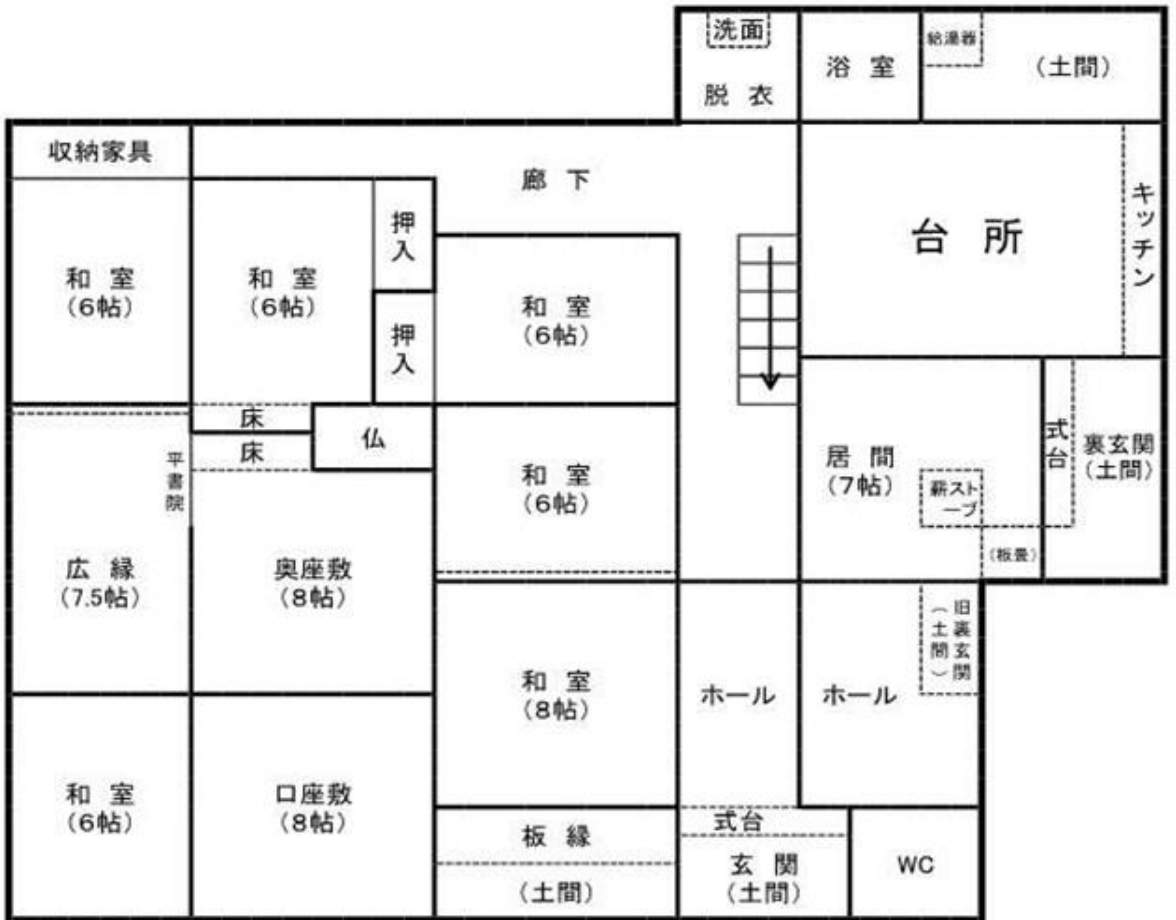

登録No.	628	分類	住宅	築年数	築 65 年	<input type="checkbox"/> 賃貸	<input checked="" type="checkbox"/> 売却			
物件住所地	砺波市	町名: 荒高屋								
希望価格	賃貸 円/月			売却 800万 円						
物件の概要	面積		形状		構造		補修の要否		補修の費用負担	
	土地	1284.93 m ²	<input checked="" type="checkbox"/> 木造・一般住宅 <input type="checkbox"/> 木造・伝統家屋 () <input type="checkbox"/> 軽量鉄骨造 <input type="checkbox"/> 鉄筋コンクリート <input type="checkbox"/> その他		階層 (2) 屋根 (瓦) 基礎 (コンクリート) 柱 (木造)		<input type="checkbox"/> 補修不要 <input checked="" type="checkbox"/> 多少の補修必要 <input type="checkbox"/> 大幅な補修必要 <input type="checkbox"/> 現在補修中		<input type="checkbox"/> 所有者負担 <input checked="" type="checkbox"/> 入居者負担 <input type="checkbox"/> その他	
	建物	1階	218 m ² 坪							
		2階	m ² 坪							
間取り	タイプ: 13SLDK									
	1階	<input checked="" type="checkbox"/> DK	<input checked="" type="checkbox"/> トイレ	<input checked="" type="checkbox"/> 風呂	<input type="checkbox"/> その他 ()					
		<input checked="" type="checkbox"/> 和 (10部屋)					<input type="checkbox"/> 洋 ()			
	2階	<input type="checkbox"/> K	<input type="checkbox"/> トイレ	<input checked="" type="checkbox"/> その他 (納戸、小屋裏収納)						
<input checked="" type="checkbox"/> 和 (3部屋)					<input type="checkbox"/> 洋 ()					
利用状況	<input checked="" type="checkbox"/> 空き家 (5)年 <input type="checkbox"/> 管理 (回/月) <input type="checkbox"/> 別荘 <input type="checkbox"/> 他 ()		設備状況	電気	<input checked="" type="checkbox"/> 引き込み済み		<input type="checkbox"/> その他 ()			
				コンロ	<input checked="" type="checkbox"/> プロパンガス		<input type="checkbox"/> 電気			
		風呂		<input type="checkbox"/> ガス	<input checked="" type="checkbox"/> 灯油	<input type="checkbox"/> 電気	<input type="checkbox"/> その他 ()			
		水道		<input checked="" type="checkbox"/> 上水道	<input type="checkbox"/> 簡易水道	<input type="checkbox"/> その他 (湧水)				
		下水道		<input type="checkbox"/> 下水道	<input checked="" type="checkbox"/> 浄化槽	<input type="checkbox"/> その他 ()				
		トイレ		<input checked="" type="checkbox"/> 水洗	<input type="checkbox"/> 簡易水洗	<input type="checkbox"/> 汲み取り /		<input type="checkbox"/> 和	<input type="checkbox"/> 洋	
主要施設等への距離	<input checked="" type="checkbox"/> JR駅 2.4 km <input checked="" type="checkbox"/> バス停 0.7 km <input checked="" type="checkbox"/> 市役所 4.5 km <input checked="" type="checkbox"/> 総合病院 5.2 km <input checked="" type="checkbox"/> 消防署 3.8 km <input checked="" type="checkbox"/> 警察署 5.4 km <input checked="" type="checkbox"/> 保育園 1.3 km <input checked="" type="checkbox"/> 小学校 1.3 km <input checked="" type="checkbox"/> 中学校 4.3 km <input checked="" type="checkbox"/> コンビニ 2.0 km <input checked="" type="checkbox"/> スーパー 3.2 km <input checked="" type="checkbox"/> ホームセンター 3.2 km <input checked="" type="checkbox"/> インター 3.7 km <input checked="" type="checkbox"/> 郵便局 1.6 km		<input type="checkbox"/> 車庫 <input checked="" type="checkbox"/> 有 <input type="checkbox"/> 無	<input checked="" type="checkbox"/> 有 <input type="checkbox"/> 無	<input type="checkbox"/> 物置 <input checked="" type="checkbox"/> 有 <input type="checkbox"/> 無	<input type="checkbox"/> 庭 <input checked="" type="checkbox"/> 有 <input type="checkbox"/> 無	<input type="checkbox"/> その他 <input type="checkbox"/> 家庭菜園可能	【間取】 (別紙可) 【地図】		
			別紙				別紙			
			別紙				別紙			
			別紙				別紙			
			別紙				別紙			
			別紙				別紙			
			別紙				別紙			
			別紙				別紙			
			別紙				別紙			
			別紙				別紙			
内部写真	別紙									
特記事項	別紙									