

【物件番号】 899			
【キャッチコピー】	庭に池がある広い敷地の大きな一軒家		
外観①	外観②		
			
<b>【物件コメント】</b> のどかな散居村エリアにある広い敷地の一軒家です。部屋数は、1階に8部屋、2階に3部屋と納戸があり、部屋数が多いので家族で住むのにぴったりです。 敷地内には池付きの庭や畑があるので、ガーデニングや家庭菜園をしたい方や、のんびりと過ごしたい方、セカンドライフにもおすすめです。 車庫は車が3台駐車可能で、それ以外にも車を駐車できるスペースがあります。敷地が広く、駐車スペースも確保できるため、事業をしたい方にもおすすめです。 のどかなエリアですが、県道が近く、買い物やお出かけも便利です。			
【賃貸・売買区分】	売買	【希望価格】	1,000万円
【建築時期】	昭和52年	【敷地面積】	1,650㎡
【構造】	木造	【延床面積】	313.09㎡
【修繕】	多少	【利用状況】	空き家1年
【物件詳細情報】	空き家情報バンク登録カード(PDF) ・ 間取り図		
【仲介業者】 (間接型希望の場合)	となみ野農業協同組合 0763-32-8626		
<b>【特記事項】</b> ・学区は、庄南小学校、庄西中学校です。			

【設備等写真&コメント】

玄関



トイレ



トイレ



浴室



キッチン



和室(1階)



和室(1階)



和室(1階)



洋室(1階)



洋室(1階)

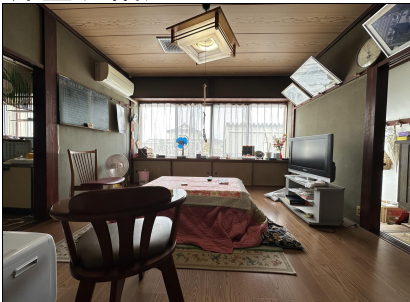

和室(2階)



洋室(2階)



車庫



物置



庭





2F

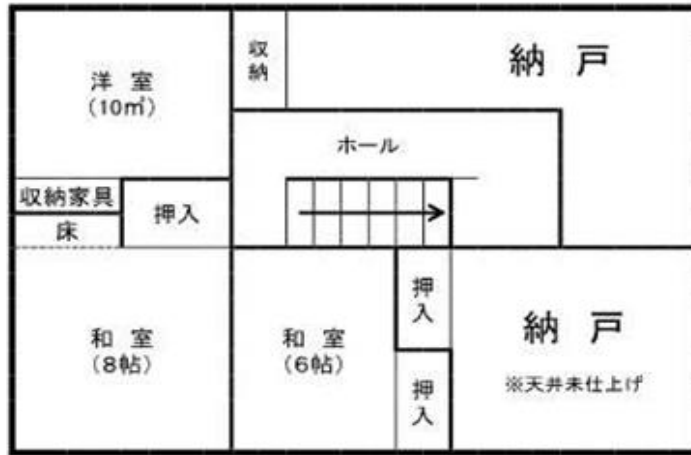

1F

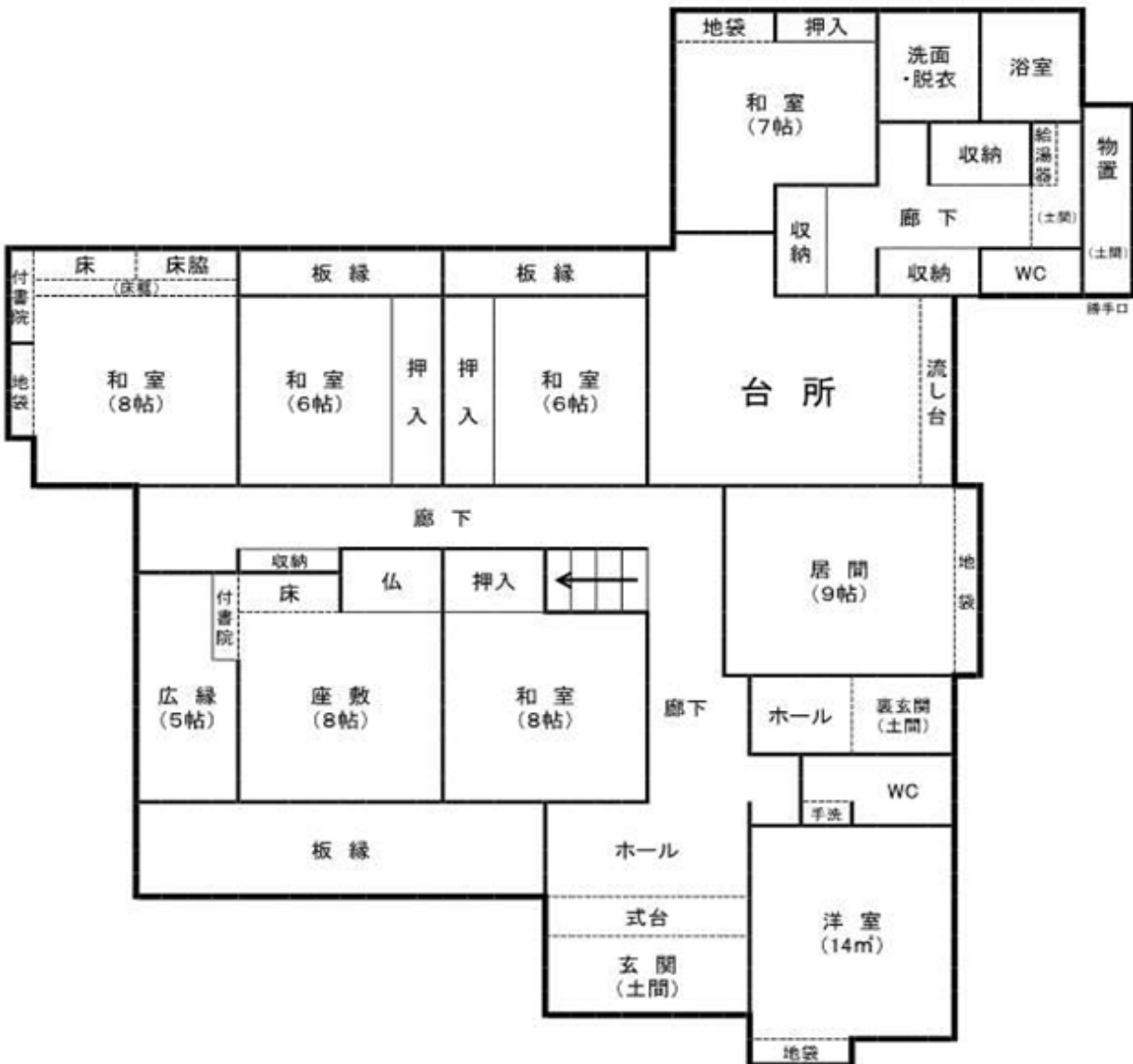

登録No.	899	分類	住宅	築年数	築 46 年	<input type="checkbox"/> 賃貸	<input checked="" type="checkbox"/> 売却		
物件住所地	砺波市	町名: 中野							
希望価格	賃貸 円/月			売却 1,000万 円					
物件の概要	面積		形状	構造		補修の要否		補修の費用負担	
	土地	1650 m <sup>2</sup>	<input checked="" type="checkbox"/> 木造・一般住宅 <input type="checkbox"/> 木造・伝統家屋 ( ) <input type="checkbox"/> 軽量鉄骨造 <input type="checkbox"/> 鉄筋コンクリート <input type="checkbox"/> その他	階層 ( 2 )	<input type="checkbox"/> 補修不要 <input checked="" type="checkbox"/> 多少の補修必要 <input type="checkbox"/> 大幅な補修必要 <input type="checkbox"/> 現在補修中		<input type="checkbox"/> 所有者負担 <input checked="" type="checkbox"/> 入居者負担 <input type="checkbox"/> その他		
	建物	1階		227 m <sup>2</sup> 69 坪	基礎 ( )				
		2階		86 m <sup>2</sup> 26 坪	柱 ( 木造 )				
間取り	タイプ: 11SDK								
	1階	<input checked="" type="checkbox"/> DK	<input checked="" type="checkbox"/> トイレ	<input checked="" type="checkbox"/> 風呂	<input type="checkbox"/> その他 ( )				
		<input checked="" type="checkbox"/> 和 ( 6部屋 )			<input checked="" type="checkbox"/> 洋 ( 2部屋 )				
	2階	<input type="checkbox"/> K	<input type="checkbox"/> トイレ	<input checked="" type="checkbox"/> その他 ( 納戸 )					
<input checked="" type="checkbox"/> 和 ( 2部屋 )			<input checked="" type="checkbox"/> 洋 ( 1部屋 )						
利用状況	<input checked="" type="checkbox"/> 空き家 ( 1 ) 年 <input type="checkbox"/> 管理 (    回 /    月 ) <input type="checkbox"/> 別荘 <input type="checkbox"/> 他 (    )		設備状況	電気	<input checked="" type="checkbox"/> 引き込み済み <input type="checkbox"/> その他 ( )				
				コンロ	<input checked="" type="checkbox"/> プロパンガス <input type="checkbox"/> 電気				
		風呂		<input checked="" type="checkbox"/> ガス <input type="checkbox"/> 灯油 <input type="checkbox"/> 電気 <input type="checkbox"/> その他 ( )					
		水道		<input checked="" type="checkbox"/> 上水道 <input type="checkbox"/> 簡易水道 <input type="checkbox"/> その他 ( 湧水 )					
		下水道		<input checked="" type="checkbox"/> 下水道 <input type="checkbox"/> 浄化槽 <input type="checkbox"/> その他 ( )					
		トイレ		<input checked="" type="checkbox"/> 水洗 <input type="checkbox"/> 簡易水洗 <input type="checkbox"/> 汲み取り / <input type="checkbox"/> 和 <input checked="" type="checkbox"/> 洋					
主要施設等への距離	<input checked="" type="checkbox"/> JR駅 4.8 km <input checked="" type="checkbox"/> バス停 0.3 km <input checked="" type="checkbox"/> 市役所 3.7 km <input checked="" type="checkbox"/> 総合病院 6.3 km <input checked="" type="checkbox"/> 消防署 5.6 km <input checked="" type="checkbox"/> 警察署 6.1 km <input checked="" type="checkbox"/> 保育園 2.8 km <input checked="" type="checkbox"/> 小学校 1.5 km <input checked="" type="checkbox"/> 中学校 4.3 km <input checked="" type="checkbox"/> コンビニ 1.4 km <input checked="" type="checkbox"/> スーパー 4.3 km <input checked="" type="checkbox"/> ホームセンター 4.4 km <input checked="" type="checkbox"/> インター 5.6 km <input checked="" type="checkbox"/> 郵便局 1.0 km		<input type="checkbox"/> 車庫 <input checked="" type="checkbox"/> 有 <input type="checkbox"/> 無 物置 <input checked="" type="checkbox"/> 有 <input type="checkbox"/> 無 <input type="checkbox"/> 庭 <input checked="" type="checkbox"/> 有 <input type="checkbox"/> 無	<input type="checkbox"/> その他 ( ) <input type="checkbox"/> その他 ( )	【間取】 (別紙可) 【地図】	別紙			
内部写真	別紙								
特記事項	別紙								