

【物件番号】 190	
【キャッチコピー】	コンパクトで管理のしやすい平屋建ての一軒家
外観①	外観②
	
<b>【物件コメント】</b> コンパクトで管理のしやすい平屋建ての一軒家です。 部屋は和室とダイニングのみ。ご夫婦のみでの生活や、一人暮らしにもお勧めです。 日当たりが良く、庭が広いので、畑や犬のドッグランにするなど何でも使用可能です。 居住部から渡り廊下を通して蔵へ行けます。雪があっても安心、外へ出ずに蔵へ行ける造りとなっています。	
【賃貸・売買区分】	売買 【希望価格】 500万円
【建築時期】	平成18年 【敷地面積】 1160.19㎡
【構造】	木造 【延床面積】 89.76㎡
【修繕】	不要 【利用状況】 空き家 年
【物件詳細情報】	空き家情報バンク登録カード(PDF)・間取り図
【仲介業者】 (間接型希望の場合)	株式会社いちご不動産 0763-34-0015
<b>【特記事項】</b> 学校区は、砺波東部小学校、庄西中学校 価格については応談可能 建物及び宅地の販売価格ですが、田んぼ売買可能	

【設備等写真&コメント】

玄関

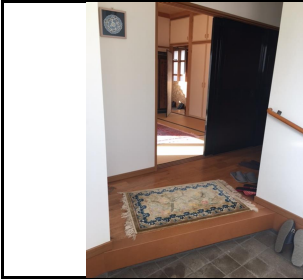

玄関(網戸設置済み)



トイレ



浴室



洗面・脱衣所



勝手口



台所



ダイニング



和室(扉)



和室①-1



和室①-2



通路



渡り廊下



納屋



庭





1F

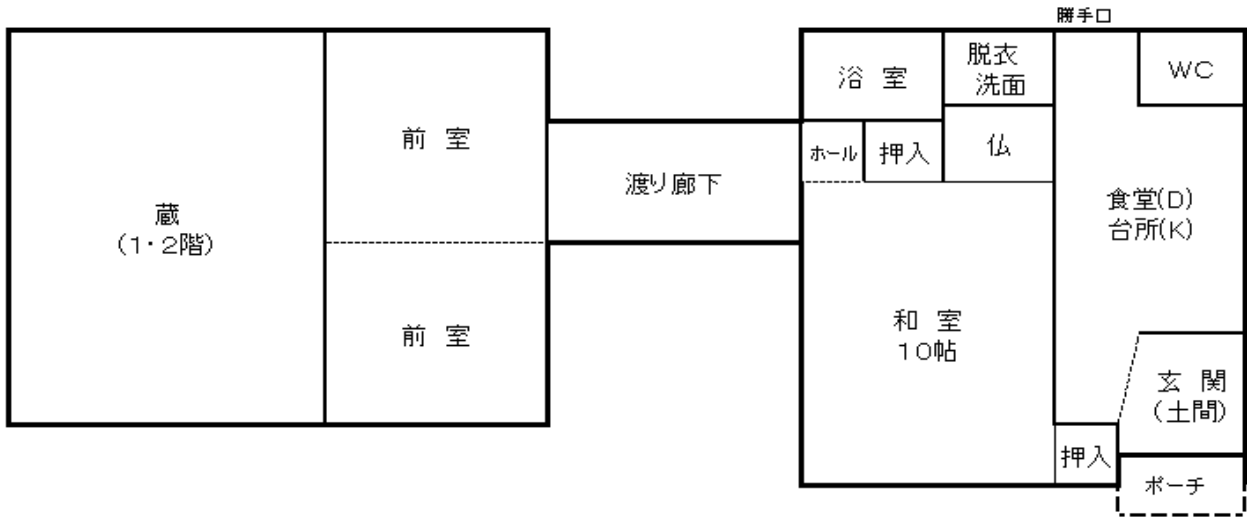

登録No.	190	分類	住宅	築年数	築 17 年	<input type="checkbox"/> 賃貸	<input checked="" type="checkbox"/> 売却	
物件住所地	砺波市	町名: 東開発						
希望価格	賃貸 円/月			売却 500万 円				
物件の概要	面積		形状	構造		補修の要否		補修の費用負担
	土地	1160.19 m <sup>2</sup>	<input checked="" type="checkbox"/> 木造・一般住宅 <input type="checkbox"/> 木造・伝統家屋 ( ) <input type="checkbox"/> 軽量鉄骨造 <input type="checkbox"/> 鉄筋コンクリート <input type="checkbox"/> その他	階層 ( 1階 )		<input checked="" type="checkbox"/> 補修不要 <input type="checkbox"/> 多少の補修必要 <input type="checkbox"/> 大幅な補修必要 <input type="checkbox"/> 現在補修中		<input type="checkbox"/> 所有者負担 <input checked="" type="checkbox"/> 入居者負担 <input type="checkbox"/> その他
	建物	1階		90 m <sup>2</sup> 坪	基礎 ( ) 柱 ( )			
		2階	m <sup>2</sup> 坪					
間取り	タイプ:							
	1階	<input checked="" type="checkbox"/> DK	<input checked="" type="checkbox"/> トイレ	<input checked="" type="checkbox"/> 風呂	<input type="checkbox"/> その他 ( )			
		<input checked="" type="checkbox"/> 和 ( 1室 )		<input type="checkbox"/> 洋 ( )				
	2階	<input type="checkbox"/> K	<input type="checkbox"/> トイレ	<input type="checkbox"/> その他 ( )				
<input type="checkbox"/> 和 ( )		<input type="checkbox"/> 洋 ( )						
利用状況	<input checked="" type="checkbox"/> 空き家 ( )年 <input type="checkbox"/> 管理 ( 回/月 ) <input type="checkbox"/> 別荘 <input type="checkbox"/> 他 ( )		設備状況	電気	<input checked="" type="checkbox"/> 引き込み済み <input type="checkbox"/> その他 ( )			
				コンロ	<input checked="" type="checkbox"/> プロパンガス <input type="checkbox"/> 電気			
		風呂		<input type="checkbox"/> ガス <input checked="" type="checkbox"/> 灯油 <input type="checkbox"/> 電気 <input type="checkbox"/> その他 ( )				
		水道		<input checked="" type="checkbox"/> 上水道 <input type="checkbox"/> 簡易水道 <input type="checkbox"/> その他 ( 湧水 )				
		下水道		<input checked="" type="checkbox"/> 下水道 <input type="checkbox"/> 浄化槽 <input type="checkbox"/> その他 ( )				
		トイレ		<input checked="" type="checkbox"/> 水洗 <input type="checkbox"/> 簡易水洗 <input type="checkbox"/> 汲み取り / <input type="checkbox"/> 和 <input checked="" type="checkbox"/> 洋				
主要施設等への距離	<input checked="" type="checkbox"/> JR駅 2.9 km <input checked="" type="checkbox"/> バス停 0.2 km <input checked="" type="checkbox"/> 市役所 3.3 km <input checked="" type="checkbox"/> 総合病院 4.5 km <input checked="" type="checkbox"/> 消防署 5.6 km <input checked="" type="checkbox"/> 警察署 3.8 km <input checked="" type="checkbox"/> 保育園 0.5 km <input checked="" type="checkbox"/> 小学校 1.7 km <input checked="" type="checkbox"/> 中学校 2.7 km <input checked="" type="checkbox"/> コンビニ 0.5 km <input checked="" type="checkbox"/> スーパー 3.0 km <input checked="" type="checkbox"/> ホームセンター 3.5 km <input checked="" type="checkbox"/> インター 2.0 km <input checked="" type="checkbox"/> 郵便局 2.1 km		<input type="checkbox"/> 車庫 <input type="checkbox"/> 有 <input checked="" type="checkbox"/> 無 物置 <input type="checkbox"/> 有 <input checked="" type="checkbox"/> 無 <input type="checkbox"/> 庭 <input checked="" type="checkbox"/> 有 <input type="checkbox"/> 無	<input type="checkbox"/> その他 ( ) <input type="checkbox"/> その他 ( )				
			【間取】 (別紙可)	【地図】				
			別紙					
内部写真	別紙							
特記事項								