



【物件番号】		275	
【キャッチコピー】		市役所近くの一軒家	
外観①		外観②	
			
<div>【物件コメント】</div> <div>市役所近くの南向き一軒家です。部屋数は、1階に5部屋、2階に3部屋あります。敷地内には庭がありますので、家庭菜園やガーデニングも楽しめます。</div> <div>敷地内には車庫がありますので、冬の降雪も安心です。</div> <div>市役所前バス停(高速バスも利用可)まで徒歩3分で、住宅から1km圏内にはスーパーマーケットやコンビニエンスストア、病院1か所、一般診療所7か所など、生活関連サービスがそろっております。自動車に乗られない方でも住みやすい立地です。</div> <div>DIYのお好きな方、大家族や大人数で暮らしたい方にもお勧めです。</div>			
【賃貸・売買区分】	売買	【希望価格】	210万円
【建築時期】	昭和48年	【敷地面積】	340.18㎡
【構造】	木造	【延床面積】	166.81㎡
【修繕】	大幅	【利用状況】	空き家10年(R6時点)
【物件詳細情報】	空き家情報バンク登録カード(PDF)・間取り図		
【仲介業者】 (間接型希望の場合)	鷹栖建工株式会社 0763-33-1567		
<div>【特記事項】</div> <div>・学校区は、砺波東部小学校、庄西中学校です。</div> <div>・建物は、未登記です。</div>			

【設備等写真&コメント】

玄関

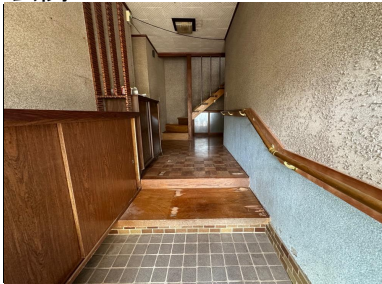

トイレ



浴室



キッチン



洗面所



和室(1階)



和室(1階)



和室(1階)



和室(1階)



洋室(1階)



和室(2階)



和室(2階)



和室(2階)



車庫



庭





2F

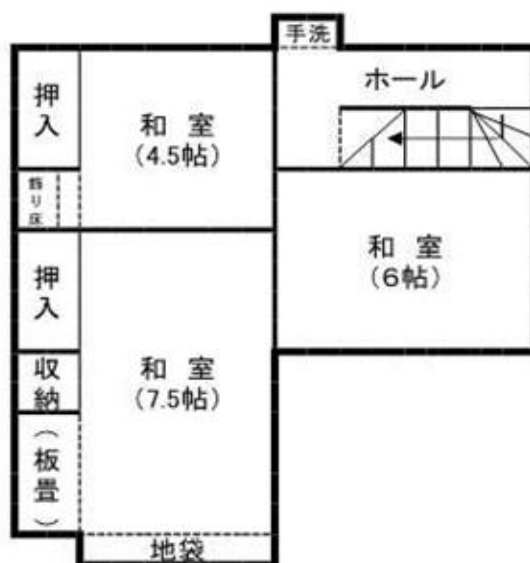

1F

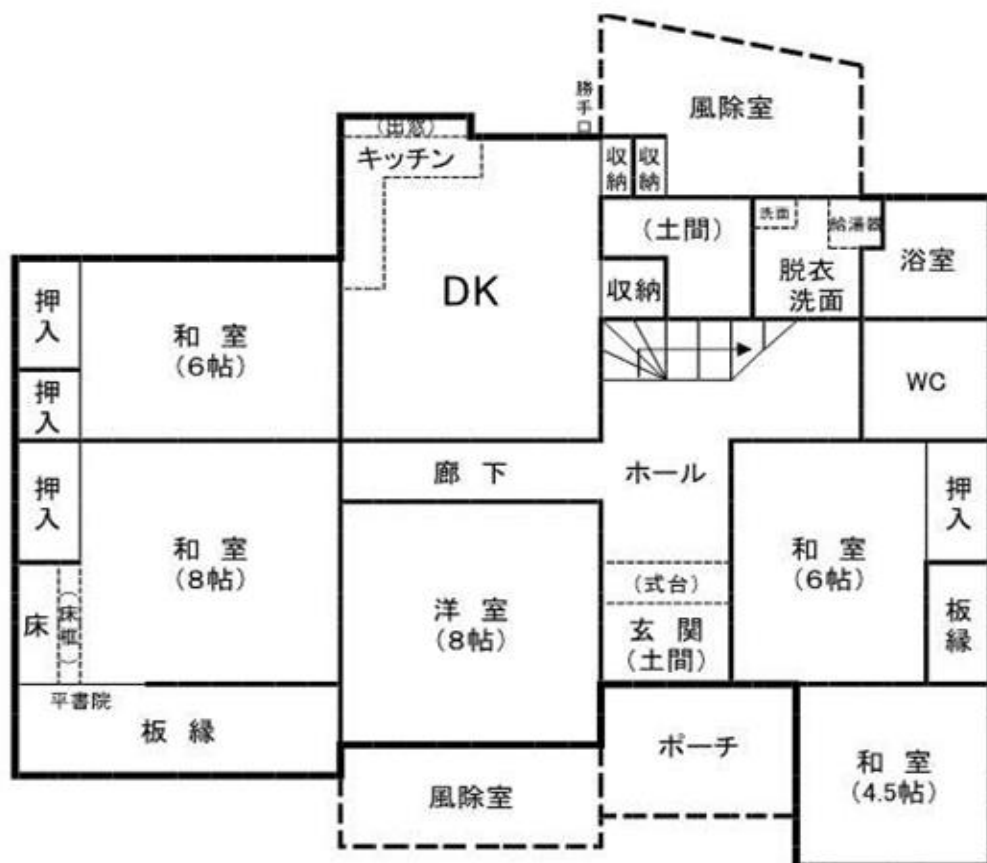

登録No.	275		分類	住宅	築年数	築	51	年	<input type="checkbox"/> 賃貸	<input checked="" type="checkbox"/> 売却		
物件住所地	砺波市	町名： 新又										
希望価格	賃貸 円／月				売却 210万 円							
物件の概要	面積		形状		構造		補修の要否		補修の費用負担			
	土地	340.18 m ²	<input checked="" type="checkbox"/> 木造・一般住宅 <input type="checkbox"/> 木造・伝統家屋		階層 (2階) 屋根 (瓦葺) 基礎 (コンクリート) 柱 (木造)		<input type="checkbox"/> 補修不要 <input type="checkbox"/> 多少の補修必要 <input checked="" type="checkbox"/> 大幅な補修必要 <input type="checkbox"/> 現在補修中		<input type="checkbox"/> 所有者負担 <input checked="" type="checkbox"/> 入居者負担 <input type="checkbox"/> その他			
	建物	1階	124 m ² 坪	() <input type="checkbox"/> 軽量鉄骨造 <input type="checkbox"/> 鉄筋コンクリート <input type="checkbox"/> その他								
		2階	43 m ² 坪									
		タイプ: 8DK										
	間取り	1階	<input checked="" type="checkbox"/> DK	<input checked="" type="checkbox"/> トイレ	<input checked="" type="checkbox"/> 風呂	<input type="checkbox"/> その他 ()						
			<input checked="" type="checkbox"/> 和 (4部屋)				<input checked="" type="checkbox"/> 洋 (1部屋)					
		2階	<input type="checkbox"/>	<input type="checkbox"/> トイレ	<input type="checkbox"/> その他 ()							
			<input checked="" type="checkbox"/> 和 (3部屋)				<input type="checkbox"/> 洋 ()					
	利用状況	<input checked="" type="checkbox"/> 空き家 (10) 年 <input checked="" type="checkbox"/> 管理 (3 回／ 年) <input type="checkbox"/> 別荘 <input type="checkbox"/> 他 ()		設備状況	電気	<input checked="" type="checkbox"/> 引き込み済み <input type="checkbox"/> その他 ()						
コンロ		<input checked="" type="checkbox"/> プロパンガス <input type="checkbox"/> 電気										
主要施設等への距離	<input type="checkbox"/> JR駅 1.1 km	風呂	<input type="checkbox"/> ガス <input checked="" type="checkbox"/> 灯油 <input type="checkbox"/> 電気 <input type="checkbox"/> その他 ()									
	<input checked="" type="checkbox"/> バス停 0.2 km	水道	<input checked="" type="checkbox"/> 上水道 <input type="checkbox"/> 簡易水道 <input type="checkbox"/> その他 (湧水)									
	<input checked="" type="checkbox"/> 市役所 0.2 km	下水道	<input checked="" type="checkbox"/> 下水道 <input type="checkbox"/> 浄化槽 <input type="checkbox"/> その他 ()									
	<input checked="" type="checkbox"/> 総合病院 1.5 km	トイレ	<input checked="" type="checkbox"/> 水洗 <input type="checkbox"/> 簡易水洗 <input type="checkbox"/> 汲み取り / <input checked="" type="checkbox"/> 和 <input checked="" type="checkbox"/> 洋									
	<input checked="" type="checkbox"/> 消防署 2.6 km	車庫	<input checked="" type="checkbox"/> 有 <input type="checkbox"/> 無 物置 <input checked="" type="checkbox"/> 有 <input type="checkbox"/> 無									
	<input checked="" type="checkbox"/> 警察署 0.8 km	庭	<input checked="" type="checkbox"/> 有 <input type="checkbox"/> 無		その他							
	<input checked="" type="checkbox"/> 保育園 1.2 km	【間 取】 (別紙可)		【地図】								
	<input checked="" type="checkbox"/> 小学校 1.7 km	別紙										
	<input checked="" type="checkbox"/> 中学校 2.7 km											
	<input checked="" type="checkbox"/> コンビニ 0.3 km											
<input checked="" type="checkbox"/> スーパー 0.6 km												
<input checked="" type="checkbox"/> ホームセンター 1.4 km												
<input checked="" type="checkbox"/> インター 2.9 km												
<input checked="" type="checkbox"/> 郵便局 1.3 km												
内部写真	別紙											
特記事項												